



1 PLANTA DE IMPLANTAÇÃO
ESCALA 1:100

Secretaria de Educação	
PROJETO BÁSICO DE ARQUITETURA	
CRECHES POR TODO O PARÁ	
IMPLANTAÇÃO	
LOCAL: CRECHE TIPO 1	DATA: OUT-2023
PLANTA DE IMPLANTAÇÃO	INDICADA
EQUIPE PROJETO	ARQ 02/10
EQUIPE DPL	
REVISÃO: 1	AJUSTES NA VERSÃO FINAL



NOTAS

- MEDIDAS E NÍVEIS EM METROS.
- VERIFICAR POSIÇÃO EXATA DOS PILARES NO PROJETO ESTRUTURAL.
- VERIFICAR DETALHES CONSTRUTIVOS PERTINENTES NAS PRANCHAS DE DETALHAMENTO.
- EM CASO DE CONFLITO DE INFORMAÇÕES ENTRE O PROJETO GRÁFICO E O MEMORIAL DESCRITIVO, PREVLECER A INFORMAÇÃO CONTIDA NOS DESENHOS.

REFERÊNCIAS:

- PLANO DE QUANTITATIVOS.
- MEMORIAL DESCRITIVO E ESPECIFICAÇÕES TÉCNICAS.

LEGENDA:

	INDICAÇÃO NÍVEL PLANTA E CORTE		INDICAÇÃO DE VISTAS
	INDICAÇÃO DE CORTES		ESPECIFICAÇÕES DE MATERIAIS
	INDICAÇÃO DE FACHADAS		INDICAÇÃO DE EIXOS
	INDICAÇÃO DE PORTAS E JANELAS		INDICAÇÃO DE ELEMENTOS (BANDEIRAS, PRATELEIRAS E ETC.)

1 PLANTA DE LAYOUT - EQUIPAMENTO
ESCALA 1/75

LEGENDA DE EQUIPAMENTO

AMBIENTES	EQUIPAMENTO	QTD	DESCRIÇÃO
COZINHA	REF	01	REFRIGERADOR VERTICAL INDUSTRIAL 4 PORTAS (COZINHA)
COZINHA	REF	01	REFRIGERADOR DOMÉSTICO "WINDFREE" 410L (DESPENSA)
COZINHA	REF	01	REFRIGERADOR DOMÉSTICO "WINDFREE" 300L (LACTÁRIO)
COZINHA	REF	01	FREEZER INDUSTRIAL VERTICAL 500L (DESPENSA)
COZINHA	REF	01	FOGÃO COMERCIAL 06 QUEIMADORES COM 2 FORNOS (COZINHA)
COZINHA	REF	01	FOGÃO LINHA BRANCA 4 QUEIMADORES (LACTÁRIO)

AMBIENTES	EQUIPAMENTO	QTD	DESCRIÇÃO
COZINHA	MO	02	MICROONDAS S/L LINHA BRANCA (COZINHA E LACTÁRIO)
COZINHA	ES	01	ESTERILIZADOR DE MANEIRAS PARA MICROONDAS (LACTÁRIO)
COZINHA	LI	01	LÍQUIDIFICADOR INDUSTRIAL CAPACIDADE DE 15L (COZINHA)
COZINHA	LI	01	LÍQUIDIFICADOR COMERCIAL CAPACIDADE DE 4L (COZINHA)
COZINHA	LI	01	LÍQUIDIFICADOR COMERCIAL CAPACIDADE DE 4L (LACTÁRIO)
COZINHA	BA	01	BALANÇA DIGITAL CAPACIDADE 500g (COZINHA)
COZINHA	BA	01	BALANÇA PLATAFORMA 150 Kg (TRAIÇÃO LAVAGEM)

AMBIENTES	EQUIPAMENTO	QTD	DESCRIÇÃO
COZINHA	EP	01	ESPRESSO DE FRUTAS CÍTRICAS (COZINHA)
COZINHA	BT	01	BATEDORA PLANETÁRIA 15L (COZINHA)
COZINHA	MT	01	MULTIPROCESSADOR DE ALIMENTOS (COZINHA)
COZINHA	CE	01	CENTRÍFUGA DE FRUTAS (COZINHA)
COZINHA	MA	01	MIXER DE ALIMENTOS (COZINHA)
COZINHA	CA	01	CAFETEIRA (SALA PROFESSORES)
COZINHA	PA	01	PURIFICADOR DE ÁGUA (COZINHA, LACTÁRIO E SOLÁRIOS)

AMBIENTES	EQUIPAMENTO	QTD	DESCRIÇÃO
LAVANDERIA	LA	01	LAVADORA DE ROUPAS LINHA BRANCA 11 Kg
LAVANDERIA	LA	01	SECADORA DE ROUPAS LINHA BRANCA 10 Kg
APÓD. GERAL	LA	02	FERRÃO ELÉTRICO
APÓD. GERAL	LA	01	CARRÃO COLETO DE LIXO 120L
APÓD. GERAL	LA	01	LIXEIRA COM PEDRAL S/L (SANT. INFANTIL, FRALDÁRIO, LACTÁRIO, COZINHA, TRAIÇÃO)
APÓD. GERAL	LA	01	CONJUNTO DE LIXEIRA PARA COLETA SELETIVA (REFEITÓRIO, PATIO COBERTO, ACESSO)

AMBIENTES	EQUIPAMENTO	QTD	DESCRIÇÃO
APÓD. GERAL	BE	02	BEBEDOURO ELÉTRICO ACESSÍVEL (BLOCO A, REFEITÓRIO)
APÓD. GERAL	BE	02	BEBEDOURO INDUSTRIAL S/L (REFEITÓRIO, PATIO COBERTO)
APÓD. GERAL	AR	01	APARELHO DE AR CONDICIONADO SPLIT 36.000 BTU'S (SALA MULTISSALA)
APÓD. GERAL	AR	01	APARELHO DE AR CONDICIONADO SPLIT 22.000 BTU'S (SALA DOS PROFESSORES)
APÓD. GERAL	AR	01	APARELHO DE AR CONDICIONADO SPLIT 9.000 BTU'S (SECRETARIA, DEGRAD)
APÓD. GERAL	TV	01	TELEVISOR DE 32" (SALA MULTISSALA)
APÓD. GERAL	TV	01	APARELHO DE TV (SALA MULTISSALA)
APÓD. GERAL	TV	01	APARELHO DE TV (SALA DOS PROFESSORES)
APÓD. GERAL	VE	01	VERTEBRADOR DE FIBRAS ÓPTICAS E TV (PRE-ESCOLA MULTISSALA)
APÓD. GERAL	VE	01	APARELHO DE SOM TIPO MICROSYSTEM (COZINHA E S/L PRE-ESCOLA MULTISSALA)

AMBIENTES	MÓBILIÁRIO	QTD	DESCRIÇÃO
BRANQUEIOS	BA	01	BALANÇO DE 04 LUGARES (DE 180x240x100 (LARGO) (PLAYGROUND))
BRANQUEIOS	BA	01	CASA DE BONECAS EM POLIÉTERENO (DE 150x150x100 (LARGO) (PLAYGROUND E PATIO COBERTO))
BRANQUEIOS	BA	01	ESCORREGADOR GRANDE EM POLIÉTERENO (DE 180x180x100 (LARGO) (PLAYGROUND))
BRANQUEIOS	BA	02	QUADRO DE BOLA DE POLIÉTERENO (DE 40x40x110 (LARGO) (PLAYGROUND E PATIO COBERTO))
BRANQUEIOS	BA	01	GRUPO GIRA CARROSEL EM POLIÉTERENO (DE 120x120x110 (LARGO) (PLAYGROUND))
BRANQUEIOS	BA	01	TREPALTEIRA EM POLIÉTERENO (DE 180x180x100 (LARGO) (PLAYGROUND E PATIO COBERTO))

Secretaria de Educação

GOVERNO DO PARA
POR TODO O PARA

PROJETO BÁSICO DE ARQUITETURA
CRECHES POR TODO O PARA

ESTABELECIMENTO: CRECHE TPO 1

DESCRIÇÃO: LAYOUT

DATA: OUTUBRO/2023

PROJETO: ARQ 03/10

REVISÃO: AJUSTES NA VERSÃO FNDE

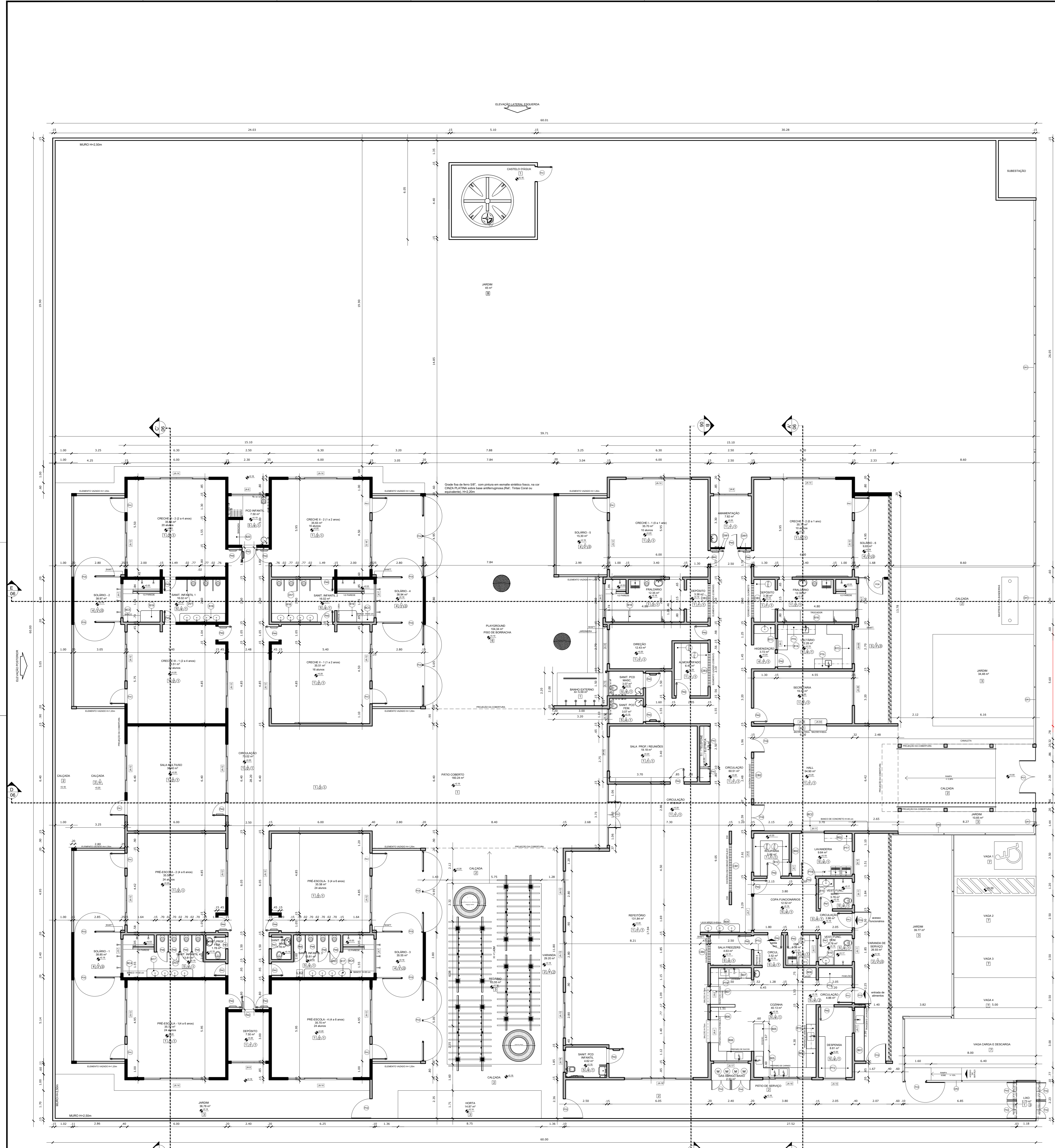

MAPA DE ESQUADRIAS

LEGENDA DE PORTAS - PORTAS EM MADEIRA COM PINTURA				LEGENDA DE PORTÕES - PORTÕES METÁLICOS			
REF.	Dimensões (cm)	Quantidade	TIPO	REF.	Dimensões (cm)	Quantidade	TIPO
P01	70 x 210	06	01 Folha - de abrir em madeira de lei	P01	200 x 220	4.40	01
P02	80 x 210	13	01 Folha - de abrir em madeira de lei	P02	120 x 220	2.64	01
P03	90 x 210	12	01 Folha - de abrir em madeira de lei	P03	120 x 220	2.64	01
P04	90 x 210	04	01 Folha - de abrir em madeira de lei	P04	485 x 120	5.94	04
P05	70 x 210	04	01 Folha - de abrir em madeira de lei	P05	280 x 120	3.36	08
P06	80 x 100	06	01 Folha - de abrir em madeira de lei	P06	180 x 220	3.52	02

LEGENDA DE PORTAS - PORTAS DE ALUMÍNIO				LEGENDA DE JANELAS - JANELAS ALUMÍNIO E VIDRO TEMPERADO			
REF.	Dimensões (cm)	Quantidade	TIPO	REF.	Dimensões (cm)	Quantidade	TIPO
P07	80 x 210	14	01 Folha - de abrir em alumínio	J01	70 x 120	1.68	02
P08	80 x 210	01	01 Folha - de abrir em alumínio	J02	110 x 145	1.60	01
P09	200 x 210	01	01 Folha - de abrir em alumínio	J03	140 x 145	2.03	01
P10	120 x 170	06	01 Folha - de abrir em alumínio	J04	100 x 128	1.28	01

COBOGÓS - CB

C01	METÁLICO 0x0x0 (LxAxP) - 3,00 x 1,20m - Pátio de 1,20m - REFEITÓRIO
C02	CONCRETO 40x40x6 (LxAxP) - 2,47 x 2,20m - HALL
C03	CONCRETO 40x40x6 (LxAxP) - 2,10 x 0,40m - Pátio de 2,00m - ALMOXARIFADO, DEPOSITO
C04	CONCRETO 40x40x6 (LxAxP) - 1,60 x 0,40m - Pátio de 2,00m - SALA FREEZER

DIVISÓRIAS - DV

D01	GRANITO CINZA ANDORINHA - esp. 20 mm / larg. 70cm alt. 120cm - SANITÁRIOS INFANTIS 1 e 2 (MASC. e FEM.)
D02	GRANITO CINZA ANDORINHA - esp. 20 mm / larg. 103x120cm alt. 120cm - SANITÁRIOS INFANTIS 4 e 3 (MASC. e FEM.)
D03	DIVISÓRIA EM GESSO ACARTONADO-DRYWALL 8cm - ATÉ O FORRO - AMAMENTAÇÃO e REFEITÓRIO

BANCO - BC*

BC01	BANCO EM ALVENARIA E ASSENTO EM CONCRETO PRÉ-MOLDADO - 0,42x0,5H=0,45 m - HALL
BC02	BANCO EM ALVENARIA E ASSENTO EM CONCRETO PRÉ-MOLDADO - 1x (0,4x0,5H=0,45m) - HALL
BC03	BANCO EM ALVENARIA E ASSENTO EM CONCRETO PRÉ-MOLDADO - 1x (0,5x0,8H=0,45m) - PLAYGROUND
BC04	BANCO EM GRANITO CINZA ANDORINHA E=2cm - 2x (0,4x1,55H=0,4m) - SANITÁRIOS INFANTIS 3 E 4
BC05	BANCO EM GRANITO CINZA ANDORINHA E=2cm - 2x (0,4x1,1H=0,40m) - SANITÁRIOS INFANTIS 1 E 2

BANCADAS - B*

B01	GRANITO CINZA ANDORINHA - esp. 2 cm - 3,30x0,60H=0,9 m - TRIAGEM E LAVAGEM
B02	GRANITO CINZA ANDORINHA - esp. 2 cm - 2,60x0,50H=0,9 m - LAVANDERIA
B03	GRANITO CINZA ANDORINHA - esp. 2 cm - 1,70x0,50H=0,9 m - LAVANDERIA
B04	GRANITO CINZA ANDORINHA - esp. 2 cm - 3,85x0,60H=0,9 m COZINHA - preparo verduras
B05	GRANITO CINZA ANDORINHA - esp. 2 cm - 6,45x0,60H=0,9 m - COZINHA - carnes

ESCANINHOS - EC*

EC01	MDF REV. COM LAMINADO MELAMÍNICO BRANCO - esp. 2 cm - 4x (2,00 x 1,50 - prof. 45cm) - CRECHES II E III
EC02	MDF REV. COM LAMINADO MELAMÍNICO BRANCO - esp. 2 cm - 2x (1,50 x 1,15 - prof. 45cm) - CRECHES I
EC03	MDF REV. COM LAMINADO MELAMÍNICO BRANCO - esp. 2 cm - 2x (0,90 x 1,15 - prof. 45cm) - DEP. CRECHES I
EC04	MDF REV. COM LAMINADO MELAMÍNICO BRANCO - esp. 2 cm - 1x (3,00 x 0,60 - prof. 40cm) - SALA MULTIUSO

PRATEIRA - PT*

PT01	GRANITO CINZA ANDORINHA - espessura 2 cm - 10x (2,50 mL P=0,40 m) - DESPENSA
PT02	GRANITO CINZA ANDORINHA - espessura 2 cm - 5x (0,90 mL P=0,5 m) - COZINHA
PT03	GRANITO CINZA ANDORINHA - espessura 2 cm - 5x (2,0 mL P=0,6 m) - COZINHA
PT04	GRANITO CINZA ANDORINHA - espessura 2 cm - 1,50 mL P=0,3 m - COZINHA
PT05	GRANITO CINZA ANDORINHA - espessura 2 cm - 2,50 mL P=0,3 m - COZINHA
PT06	GRANITO CINZA ANDORINHA - espessura 2 cm - 1,70 mL P=0,3 m - LAVANDERIA
PT07	GRANITO CINZA ANDORINHA - espessura 2 cm - 1,40 mL P=0,3 m - LAVANDERIA
PT08	GRANITO CINZA ANDORINHA - espessura 2 cm - 2x (2,30 mL P=0,3 m) - LACTÁRIO
PT09	GRANITO CINZA ANDORINHA - espessura 2 cm - 4x (1,85 mL P=0,4 m) - D.M.L.

ESPECIFICAÇÕES REVESTIMENTOS - PISOS

Tipologia	Descrição	Observação
P1	PISO DE ALTA RESISTÊNCIA - KORLOUR	PREVER PI ÁREA DE RECREAÇÃO COBERTA e INSTALAÇÃO DE ADESIIVOS LÚCIDOS.
P2	CALÇADA EM CONCRETO	
P3	GRAMA	TIPO EMERALDA
P4	PISO RECREATIVO E ESPORTIVO PI RECREAÇÃO INFANTIL	SOLÁRIOS
P5	PISO CERÂMICA ESMALTADA 60x60 COM PEI 1	BANHEIROS P.D. INFANTIS E COZINHA
P6	ÁREA	PAROQUINHO
P7	PISO EM CONCRETO ARMADO	ÁREA DE MANOBRA DO ESTACIONAMENTO E BARRA

ESPECIFICAÇÕES REVESTIMENTOS - PAREDES

Tipologia	Descrição	Observação
R1	TINTA ACRÍLICA (PAREDES INTERNAS), PAPIRE LAVÁVEL, LÍQUIDA CORAL PLUS 01 CDR A DEFNIR	ÁREA ADMINISTRATIVA, ÁREA DE SERVIÇO E ÁREA RECREATIVA COBERTA.
R2	PAPEL DE CERÂMICA 30x30cm, ATLAS, ANILINADO BRANCO COM REFINAMENTO DE 2mm EM ALTURA DE 20mm. O REVESTIMENTO DE PAREDE DEVE SER FEITO COM PINTURA EM TINTA ACRÍLICA LAVÁVEL VERMELHA, CORAL PLUS 01 CDR A DEFNIR.	SALAS DE AULA E SALA MULTIUSO
R3	PAPEL DE CERÂMICA 30x30cm, ATLAS, ANILINADO BRANCO, COR BRANCA	LAVATÓRIO INFANTIL
R4	REVESTIMENTO CERÂMICO INDAVIDUAL	BANHEIROS P.D. INFANTIS, VESTIÁRIOS E COZINHA

ESPECIFICAÇÕES REVESTIMENTOS - FORRO

Tipologia	Descrição	Observação
F1	FORRO EM PVC 10mm COB. BRANCA	ENTRANQUEAMENTO EM METALON

1 PLANTA BAIXA
ESCALA 1/75

LEGENDA

	INDICAÇÃO DE PAREDE E CORTE		INDICAÇÃO DE VENTILADOR
	INDICAÇÃO DE CORTES		ESPECIFICAÇÕES DE MATERIAIS
	INDICAÇÃO DE FACHADA		INDICAÇÃO DE PISOS
	INDICAÇÃO DE PORTAS E JANELAS		INDICAÇÃO DE ELEMENTOS (BANCADEIRA, PRATELEIRA, ETC)

SECRETARIA DE EDUCAÇÃO
GOVERNO DO PARÁ
PROJETO BÁSICO DE ARQUITETURA
CRECHES POR TODO O PARÁ

PLANTA BAIXA

ARQ 04/10

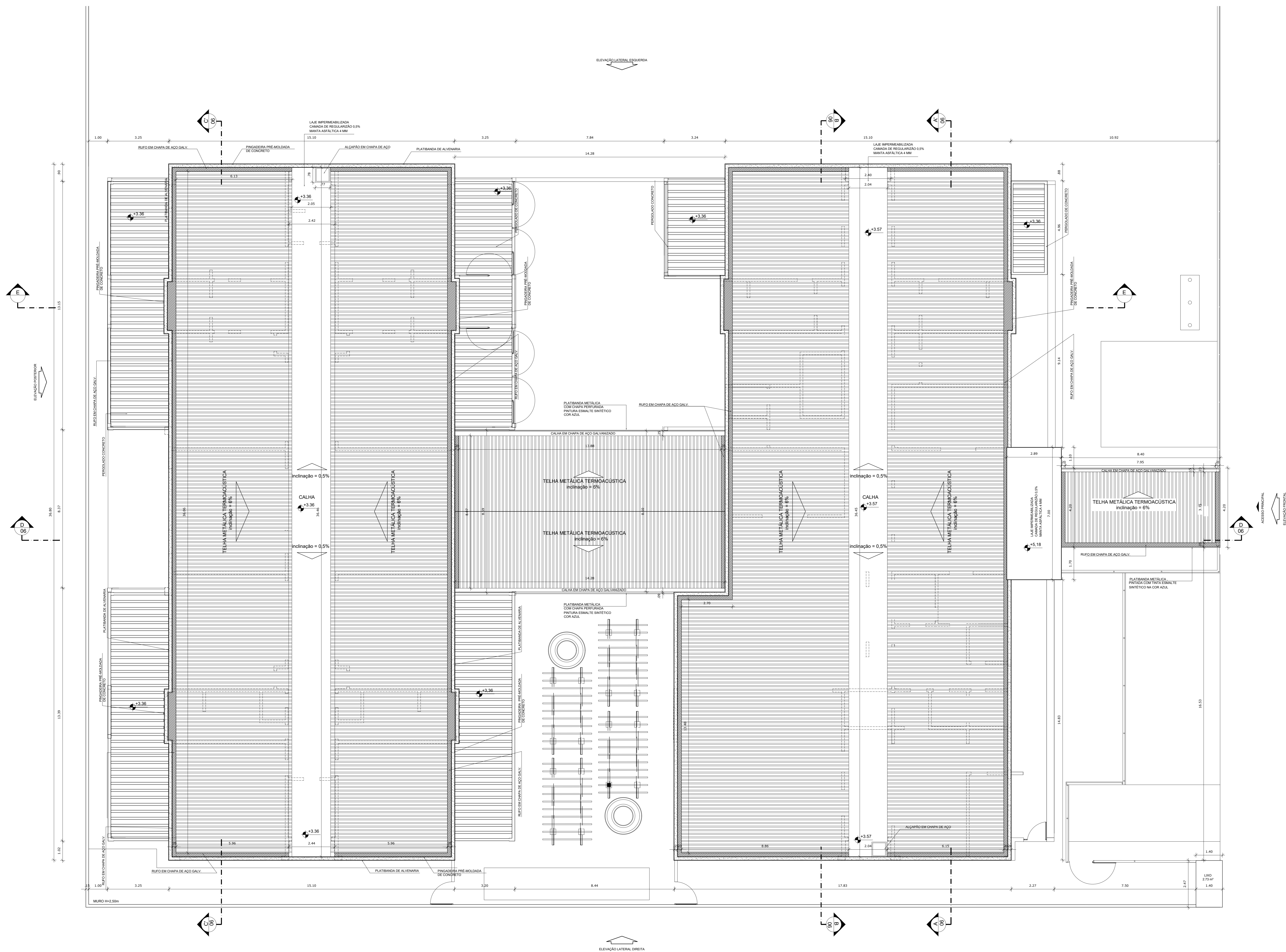

1 PLANTA DE COBERTURA
ESCALA 1/75

NOTAS

- MEDIDAS E NÍVEIS EM METROS;
- VERIFICAR POSIÇÃO EXATA DOS PILARES NO PROJETO ESTRUTURAL;
- VERIFICAR DETALHES CONSTITUTIVOS PERTINENTES NAS PRANCHAS DE DETALHAMENTO;
- EM CASO DE CONFLITO DE INFORMAÇÕES ENTRE O PROJETO GRÁFICO E O MEMORIAL DESCRITIVO, PREEVALECE A INFORMAÇÃO CONTEIDA NOS DESENHOS;

REFERÊNCIAS

- PLANILHA DE QUANTITATIVOS;
- MEMORIAL DESCRITIVO E ESPECIFICAÇÕES TÉCNICAS

LEGENDA:

	INDICAÇÃO NÍVEL PLANTA E CORTE		INDICAÇÃO DE VISTAS
	INDICAÇÃO DE CORTES		ESPECIFICAÇÕES DE MATERIAS
	INDICAÇÃO DE FACHADAS		INDICAÇÃO DE EIXOS
	INDICAÇÃO DE PORTAS E JANELAS		INDICAÇÃO DE ELEMENTOS (BANCADAS, PRATELEIRAS E ETC.)

NOTAS

- O VALOR DE COTA MÍNIMO ENTRE A CUMEIRA MAIS ALTA E A PLATIBANDA É 100mm, PORTANTO A COTA SUPERIOR DA PLATIBANDA DEVE ESTAR A 100mm DO BANZO INTERIOR DAS TESOURAS;
- SERÃO APLICADAS TELHAS TERMOACÚSTICAS, "TIPO SANDUICHE", TRAPEZOIDAL COM AS SEGUINTES CAMADAS:
 - A) REVESTIMENTO SUPERIOR EM AÇO PRÉ-PINTADO, NA COR BRANCA, DE ESPESURA 0,43mm DU 03,50mm;
 - B) NÚCLEO EM ESPUMA RÍGIDA DE POLISOCIANURATO (PIR), COM DENSIDADE MÉDIA ENTRE 38 A 42 KG/M³;
 - C) REVESTIMENTO INFERIOR EM AÇO GALVALUME (PARA OS BLOCOS A E B) E EM AÇO PRÉ-PINTADO NA COR BRANCA (PARA O PÁTIO COBERTO) DE ESPESURA 0,43mm;

Secretaria de Educação

GOVERNO DO PARA
POR TODO O PARA

PROJETO BÁSICO DE ARQUITETURA
CRECHES POR TODO O PARÁ

ESTABELECIMENTO: CRECHES POR TODO O PARÁ

ENFERMEIRO: _____

PLANTA DE COBERTURA

INDICAÇÃO DA PRANCHADA: CRECHE TIPO 1	DATA: OUTUBRO/2023	N.º DA PRANCHADA: ARQ 05/10
PLANTA DE COBERTURA	ESCALA: INDICADA	INDICAÇÃO: EQUIPE DPLQ

VERSO: REVIS: _____

DESCRIÇÃO DA VISÃO: AJUSTES NA VERSÃO FINDE

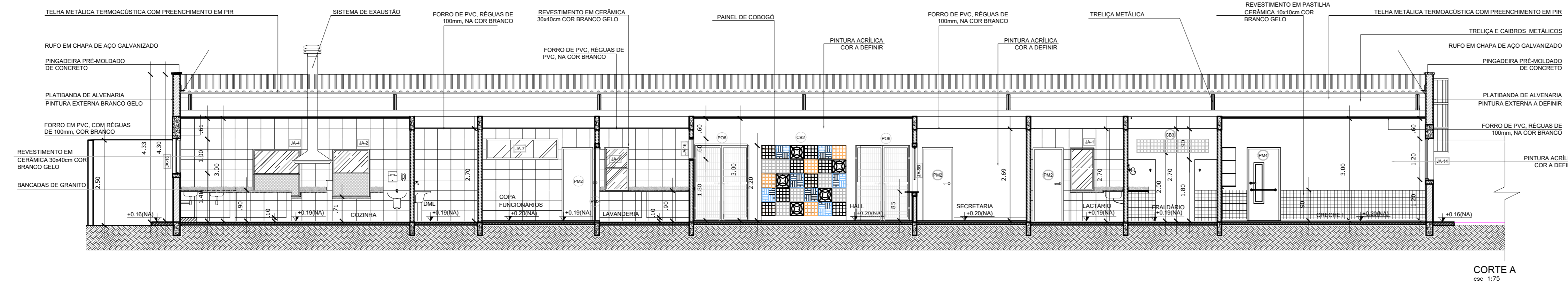

CORTE A
esc: 1:75

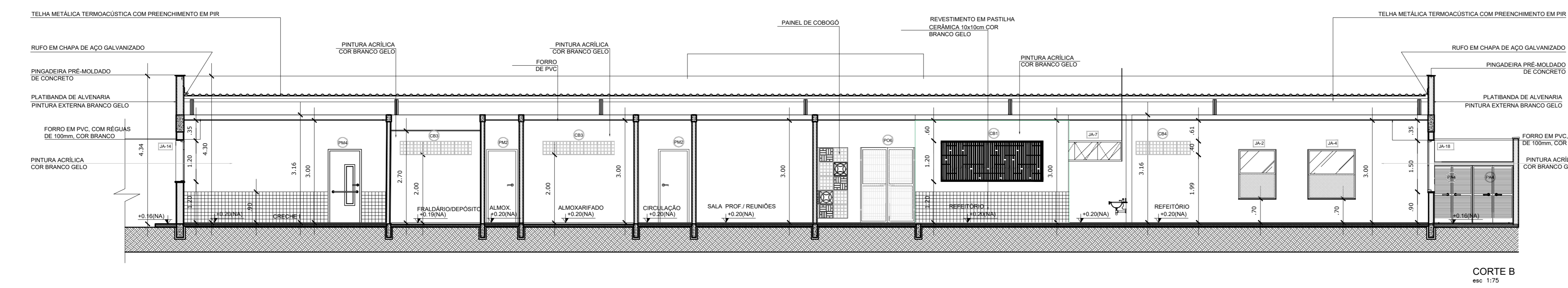

CORTE B
esc: 1:75

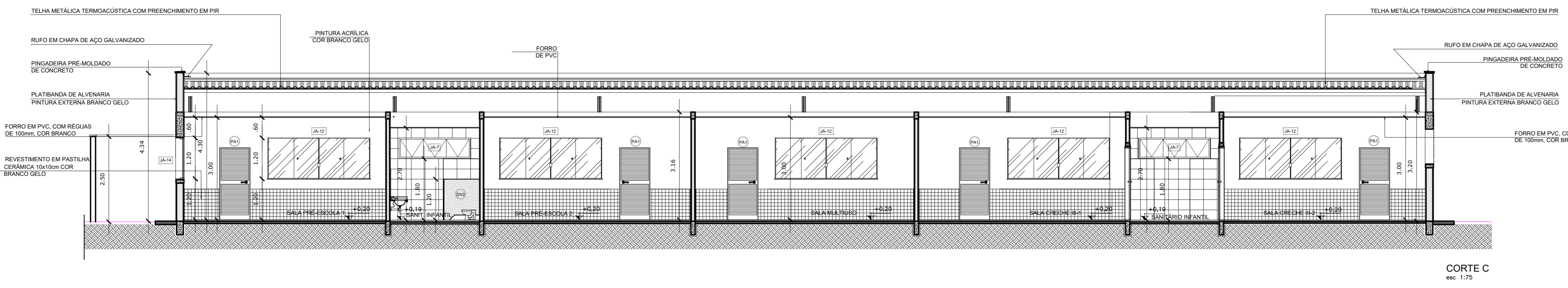

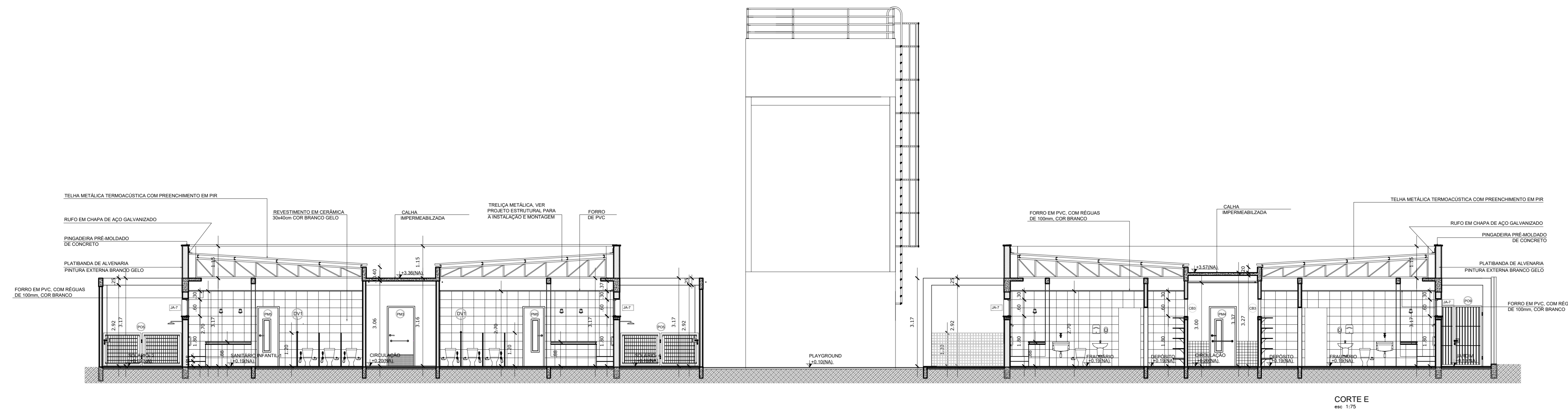

CORTE C
esc: 1:75

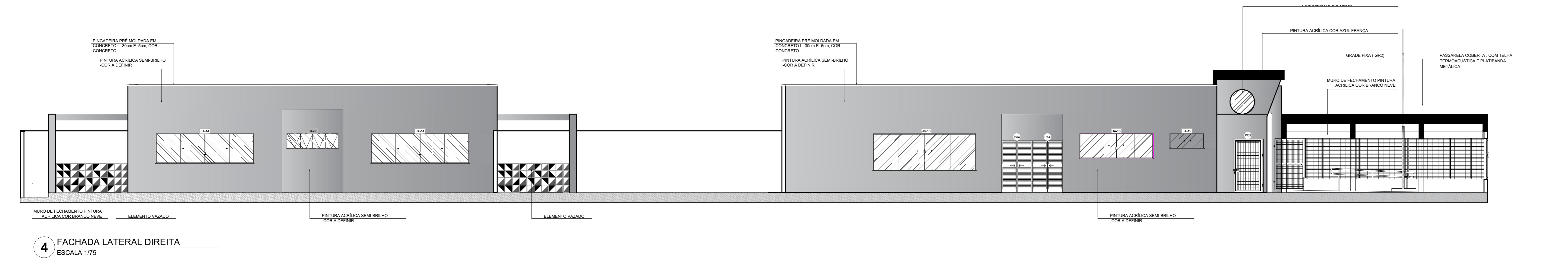
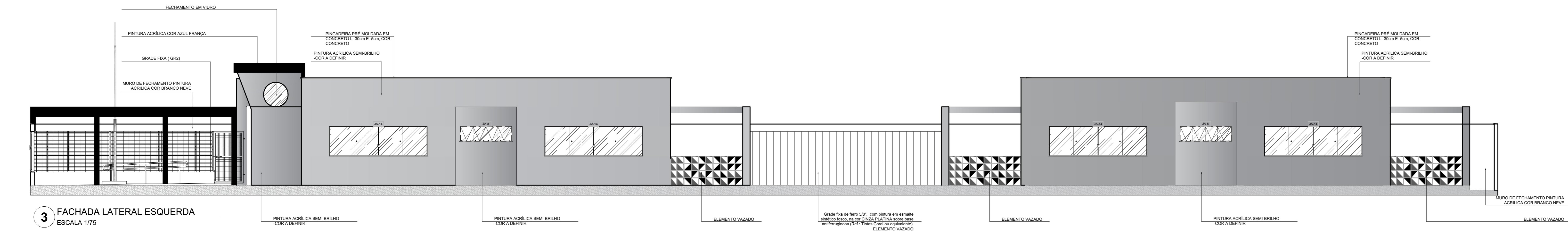
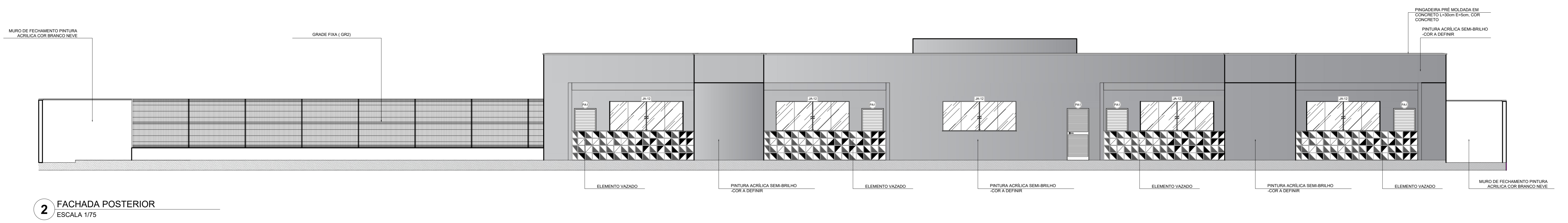
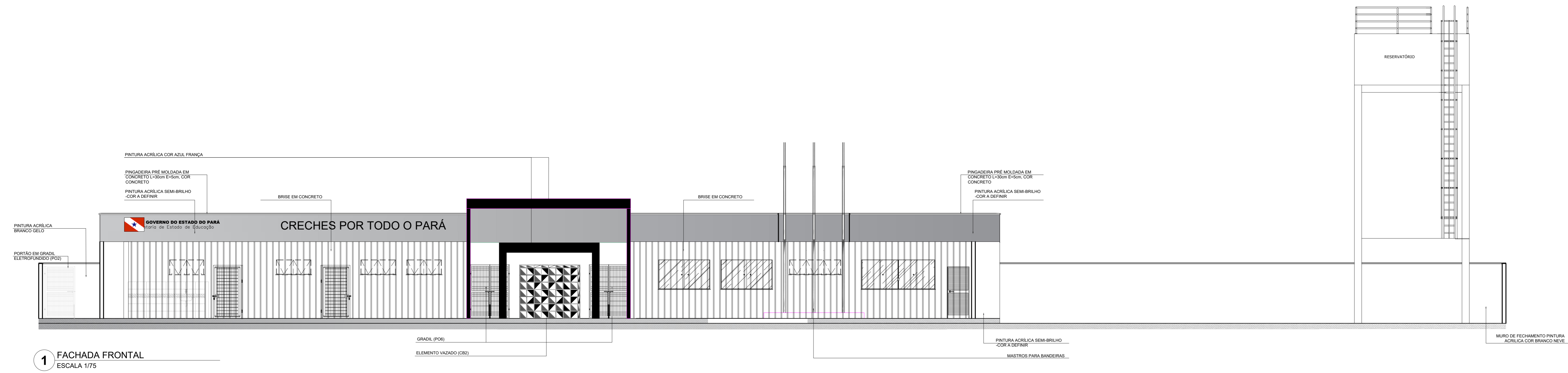

CORTE E
esc: 1:75

DESIGNAÇÃO DO PROJETO: CRECHE TIPO 1	DATA: OUTUBRO/2023	Nº DA FOLHA: ARQ 06/10
CORTES TRANSVERSAIS E LONGITUDINAIS	ESCALA: INDICADA	DESIGNADO POR: EQUIPE DPL0
FEITO POR: REVIS	APROVADO POR: AJUSTES NA VERSÃO FINDE	



Secretaria de Educação			
PROJETO BÁSICO DE ARQUITETURA			
ESTABELECIMENTO: CRECHES POR TODO O PARÁ			
ENFEREJO: _____			
FACHADAS			
DESIGNAÇÃO DE FACHADA: CRECHE TIPO 1	DATA: OUTUBRO/2023	Nº DA FACHADA: ARQ 07/10	
FACHADAS	ESCALA: INDICADA	DESENVOLVIMENTO: EQUIPE DPLO	
VERSÃO: REVIS	DESCRIÇÃO DA TAREFA: AJUSTES NA VERSÃO FNDE		

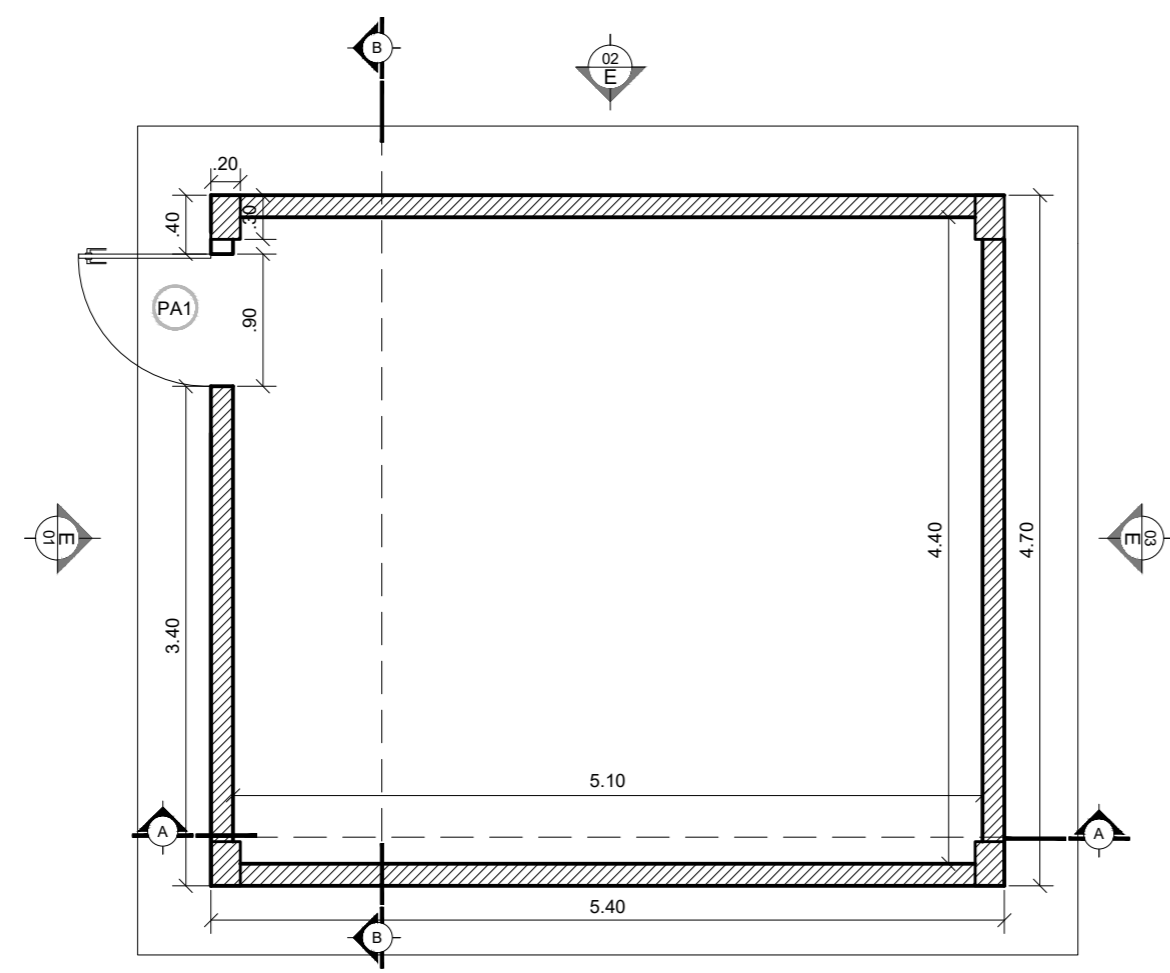

1 PLANTA BAIXA - RESERVATÓRIO - NÍVEL 01
ESCALA 1/50

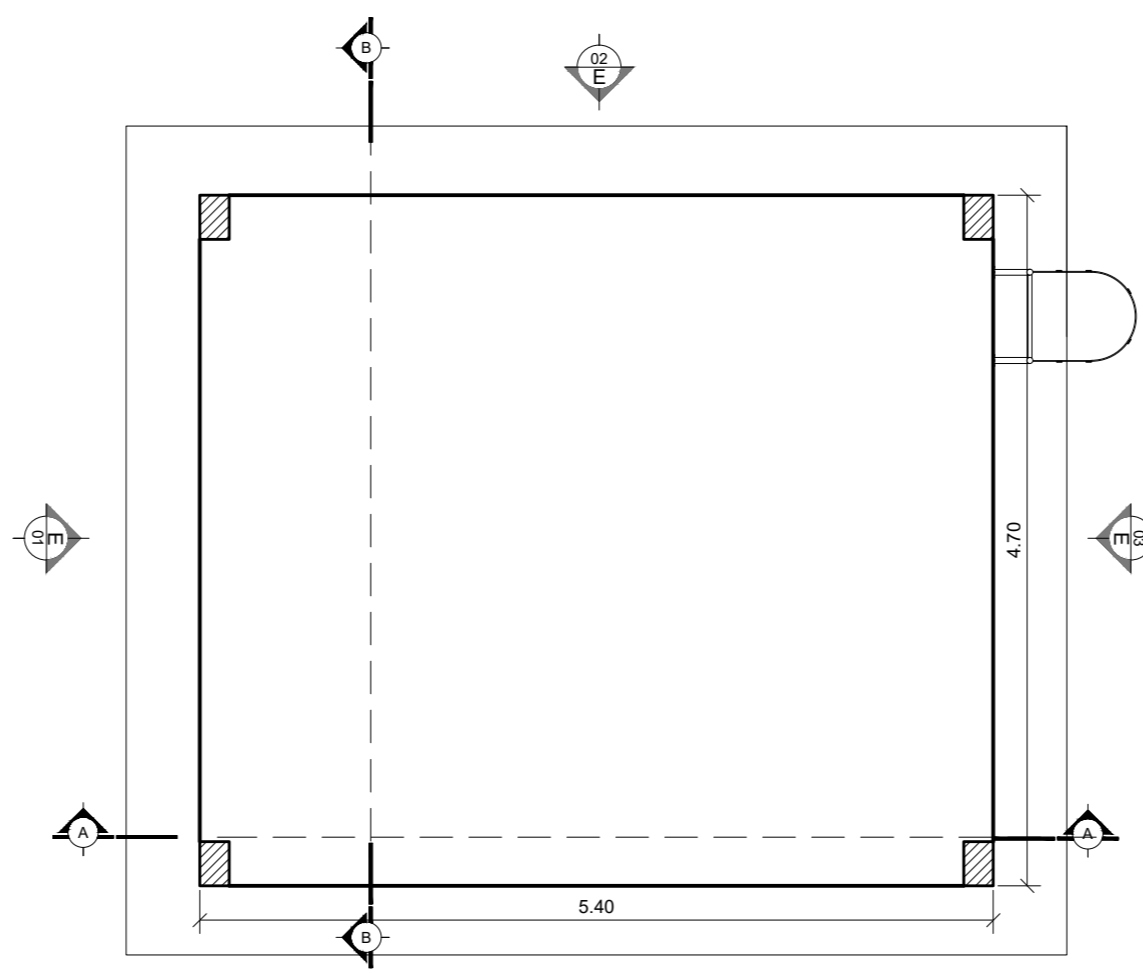

2 PLANTA BAIXA - RESERVATÓRIO - NÍVEL 02
ESCALA 1/50

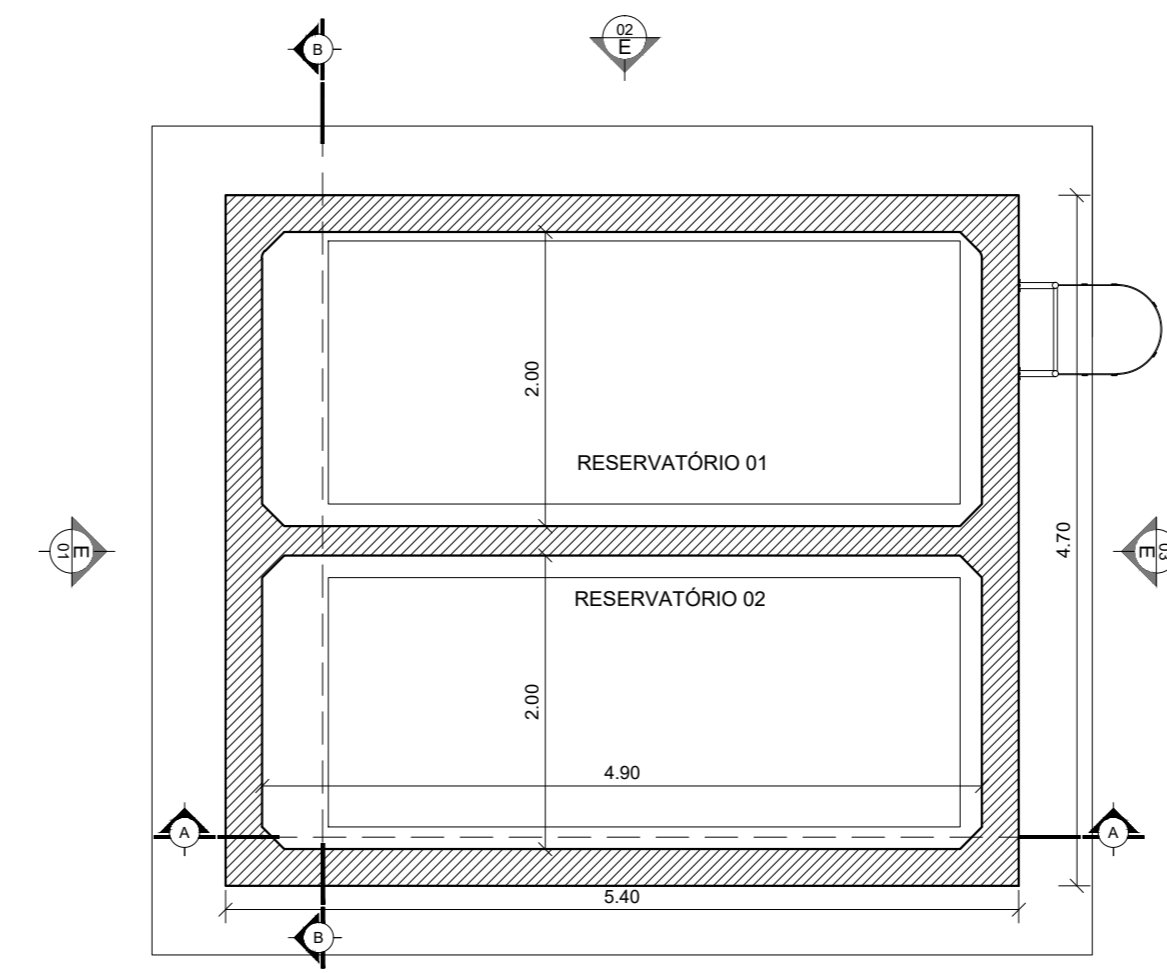

3 PLANTA BAIXA - RESERVATÓRIO - NÍVEL 03
ESCALA 1/50

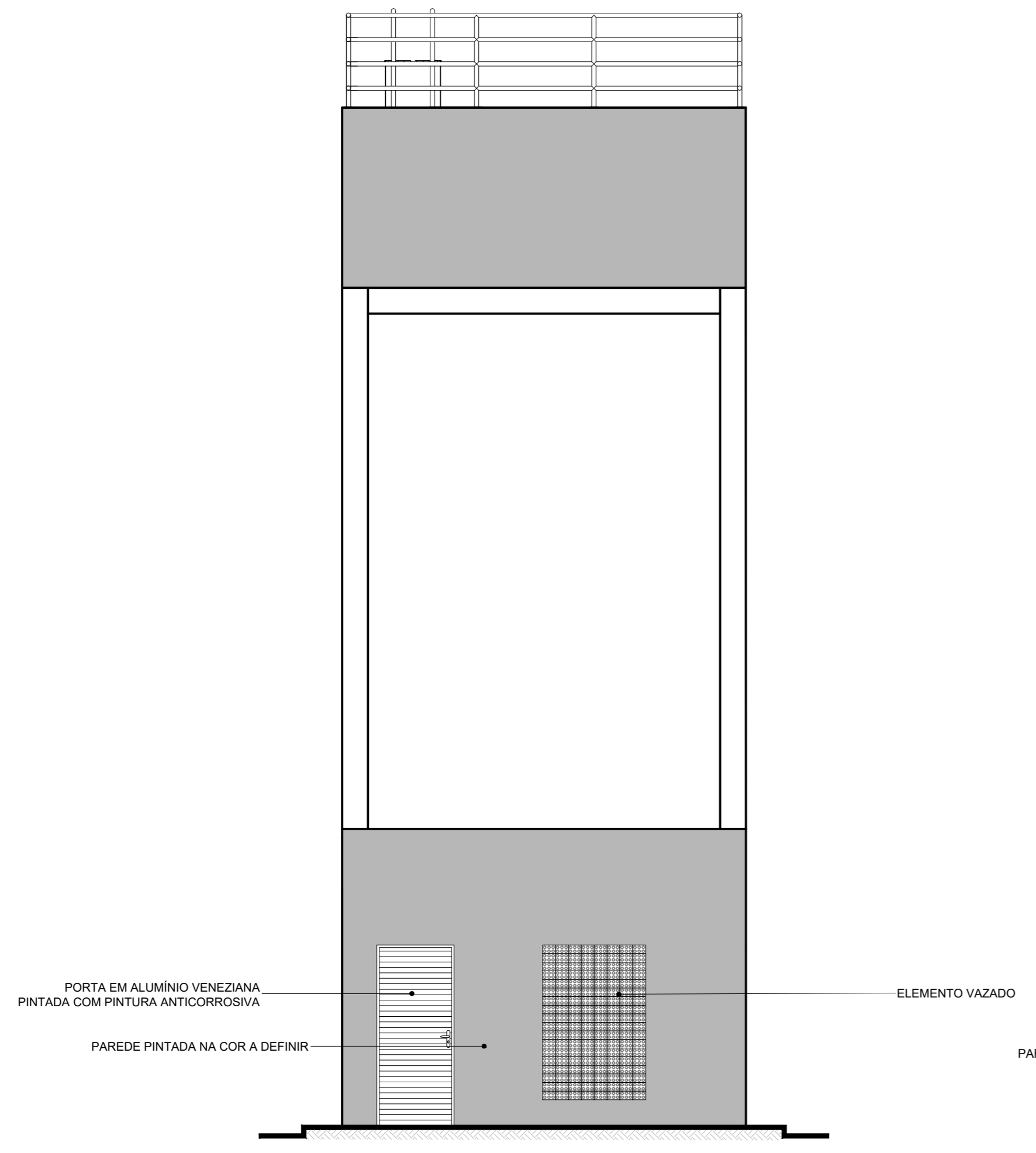

4 ELEVAÇÃO 1
ESCALA 1/50

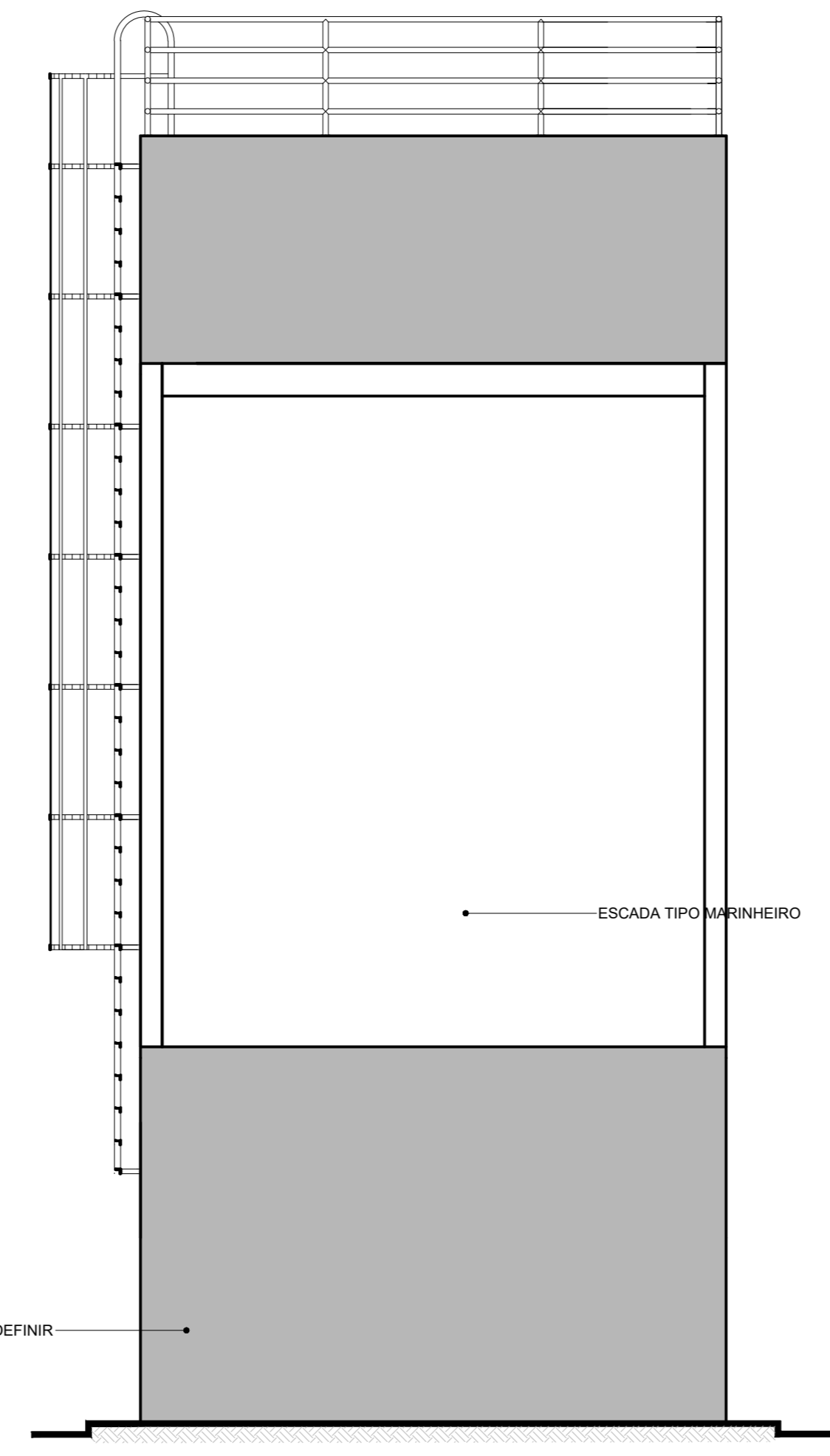

5 ELEVAÇÃO 2
ESCALA 1/50

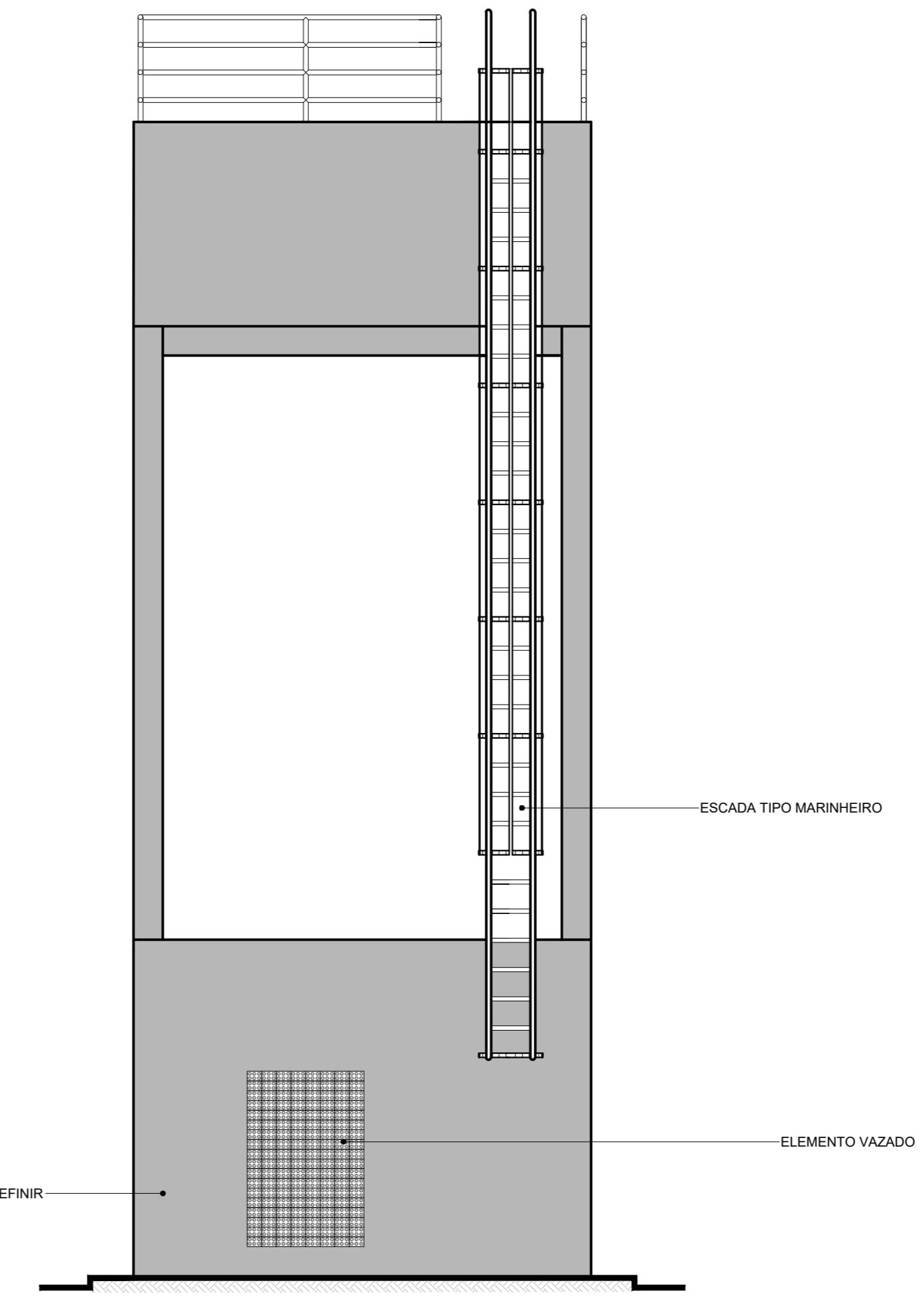

6 ELEVAÇÃO 3
ESCALA 1/50

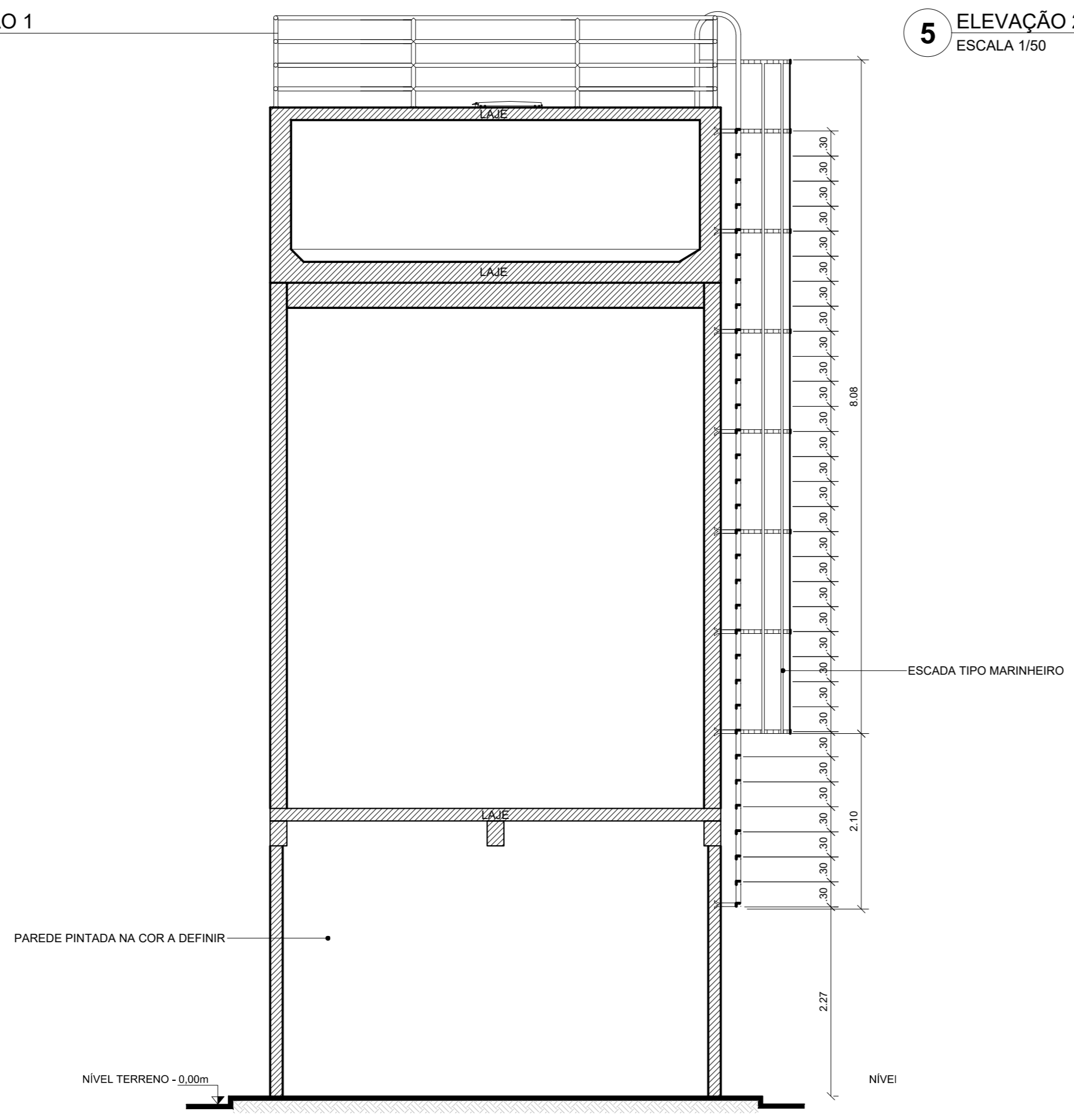

6 SEÇÃO A
ESCALA 1/50

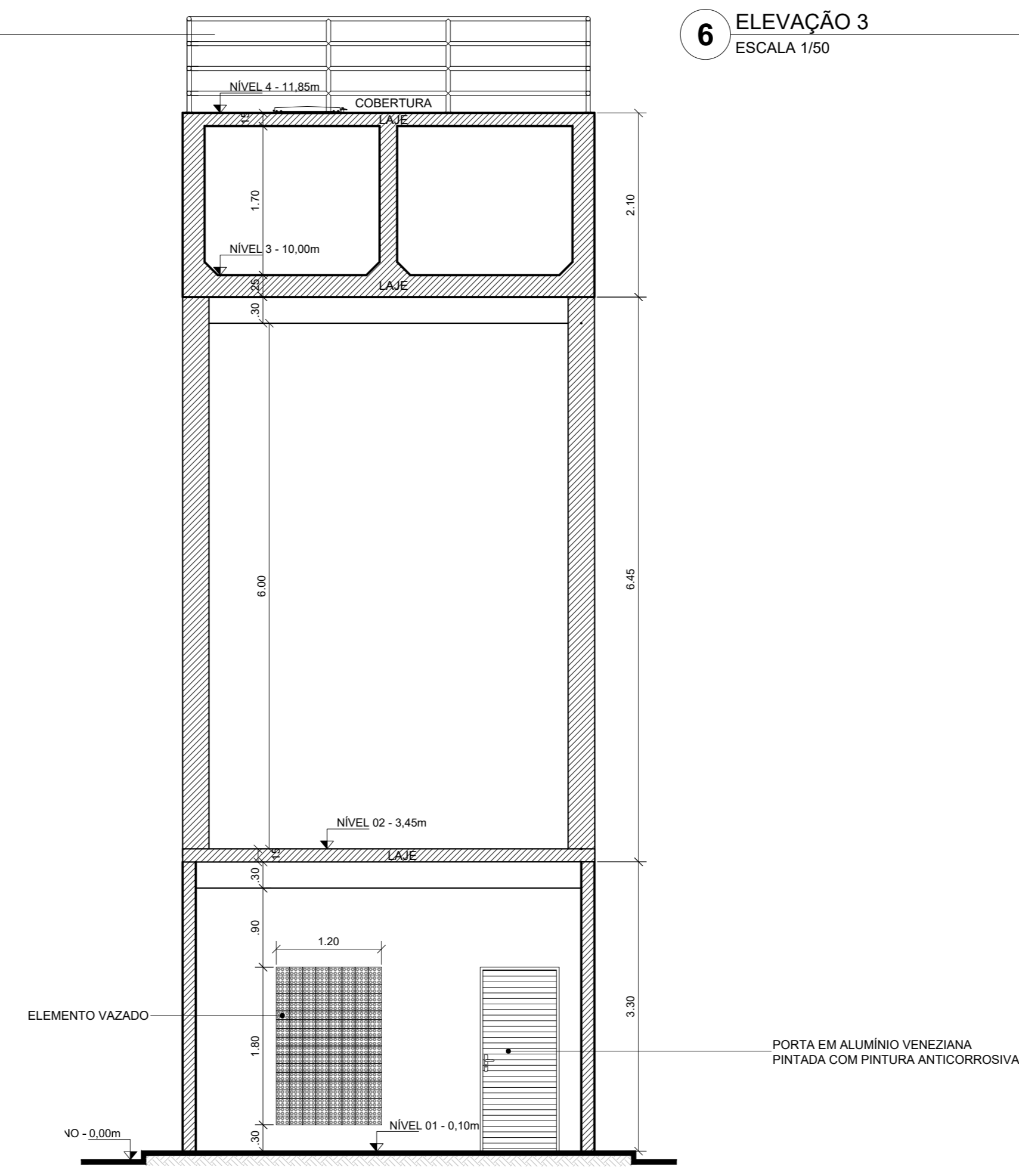

7 SEÇÃO B
ESCALA 1/50

<p>PROJETO BÁSICO DE ARQUITETURA</p>	
<p>ESTABELECIMENTO: CRECHES POR TODO O PARÁ</p>	
<p>ESPECIFIC: CAIXA D'ÁGUA</p>	
<p>INDICAÇÃO DA FASE: CRECHE - TIPO 1</p>	<p>DATA: OUTUBRO/2023</p>
<p>ESCALA: PLANTA BAIXA: INDICADA</p>	<p>INDICADA</p>
<p>ESCALA: ELEVACOES: INDICADA</p>	<p>INDICADA</p>
<p>ESCALA: SECCOES: INDICADA</p>	<p>INDICADA</p>
<p>ESCALA: EQUIPE DPO</p>	<p>ARQ 08/10</p>
<p>VERSÃO: REVIS</p>	<p>DESCRIÇÃO DA VERSÃO: AJUSTES NA VERSÃO FINDE</p>

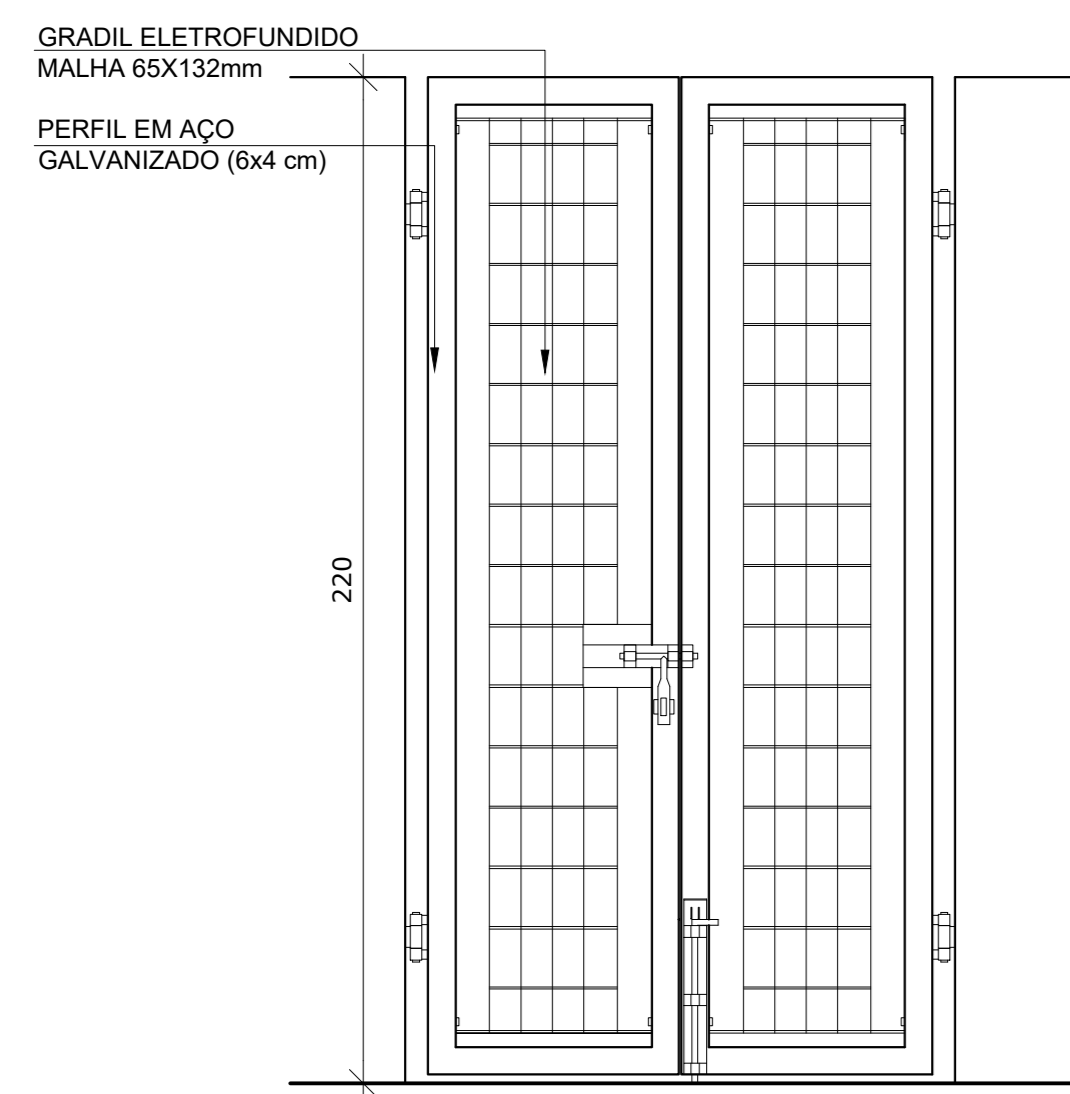

VISTA

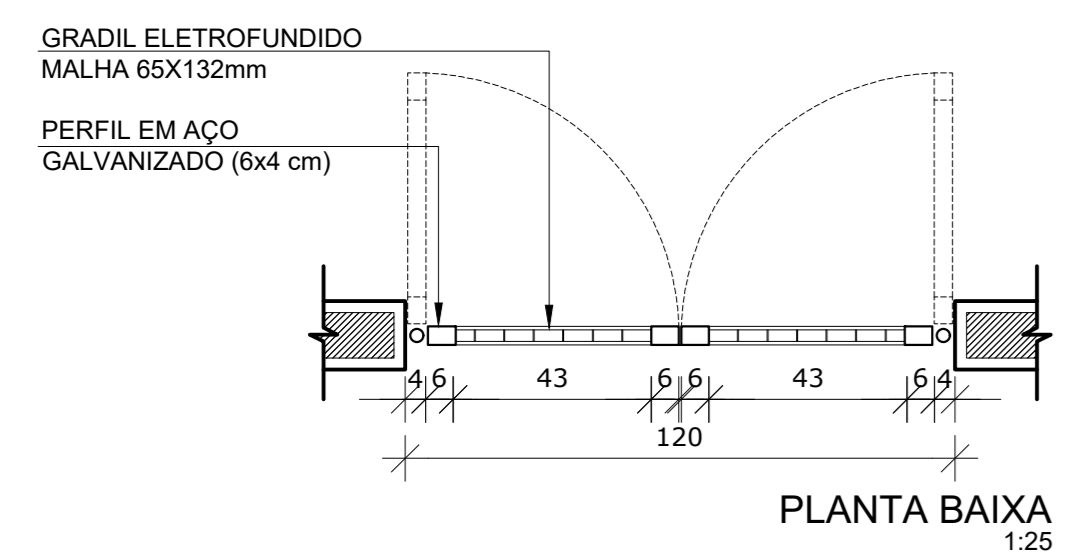

PO2 QUANT.: 03
DIMENSÕES: 120 x 220
SISTEMA: de abrir /perfil e malha
AMBIENTES: - Varanda de serviço - Porta

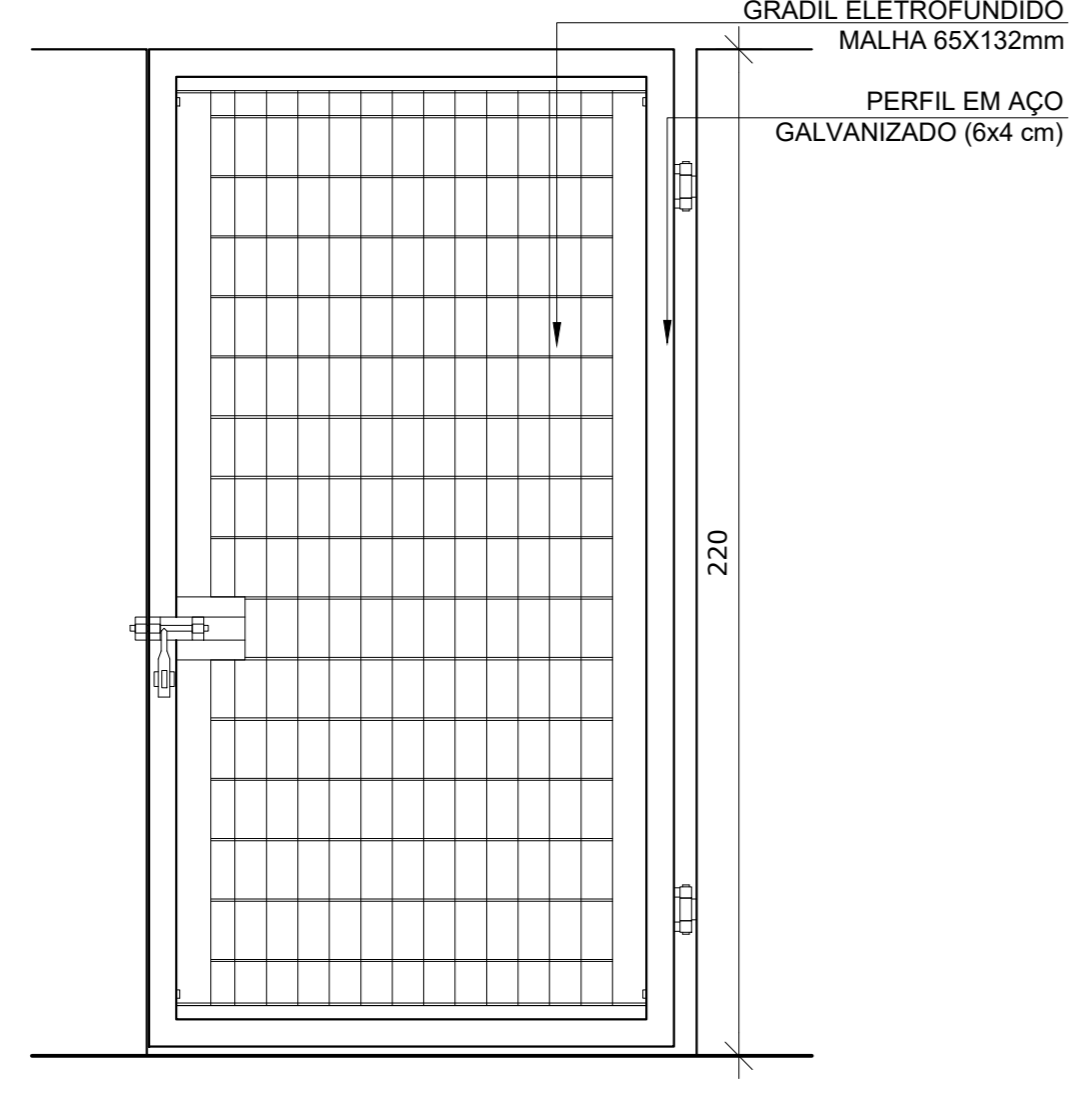

VISTA

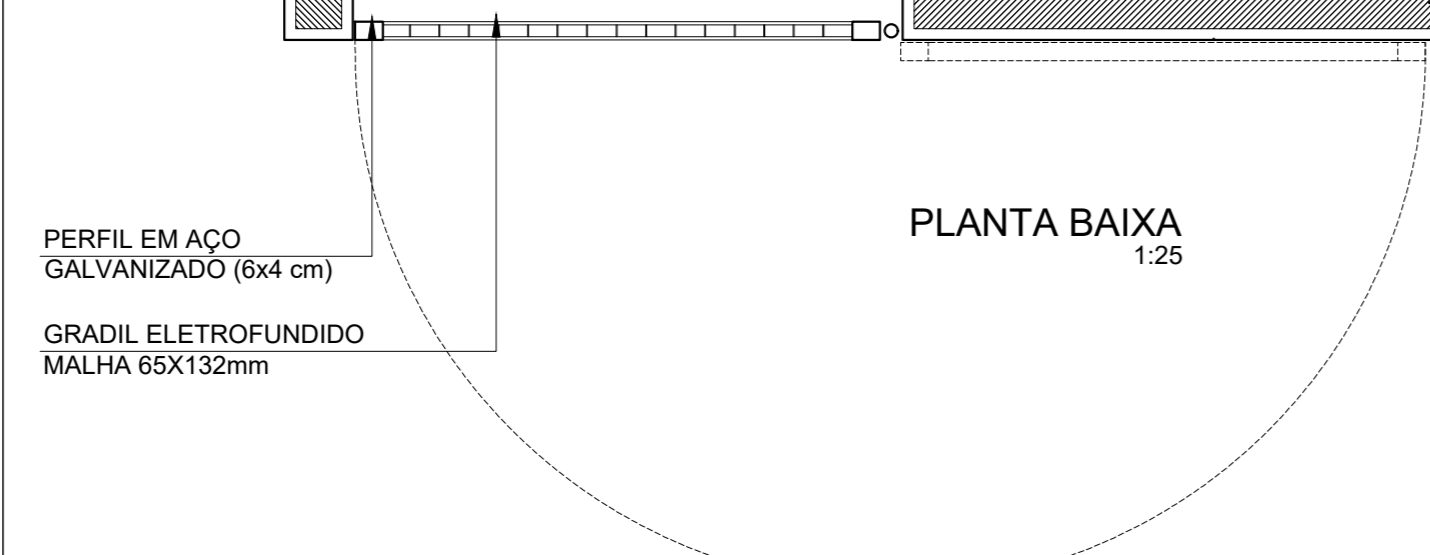

PO3 QUANT.: 01
DIMENSÕES: 120 x 220
SISTEMA: de abrir /perfil e malha
AMBIENTES: - Carga e Descarga

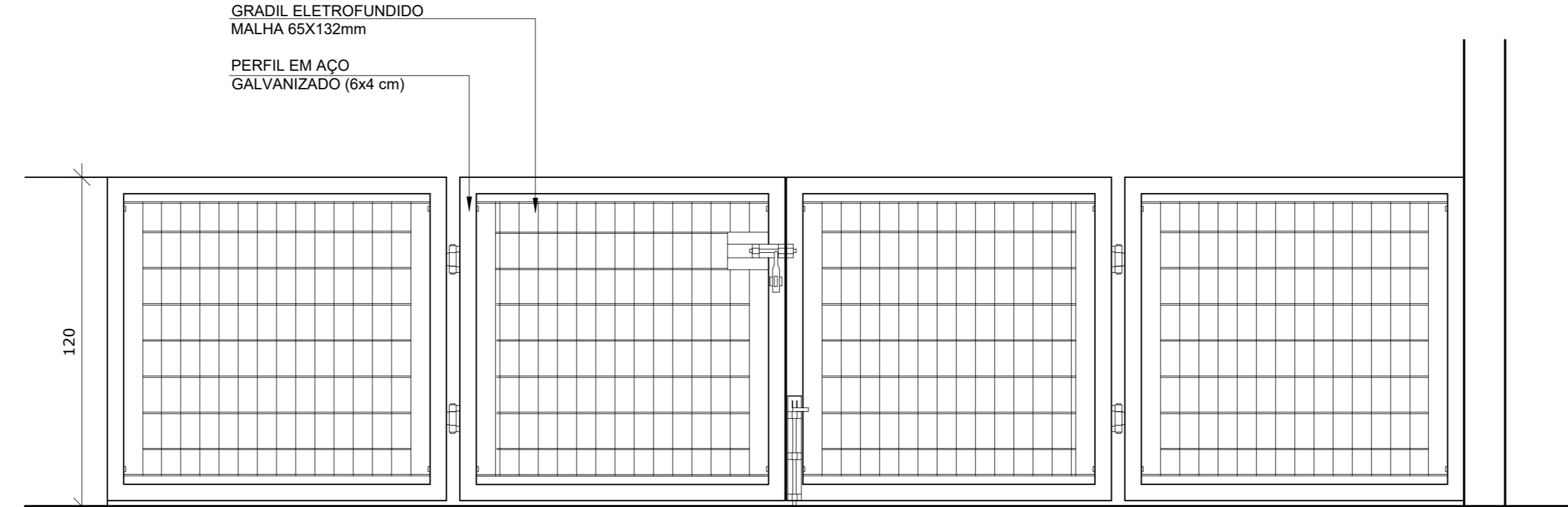

VISTA

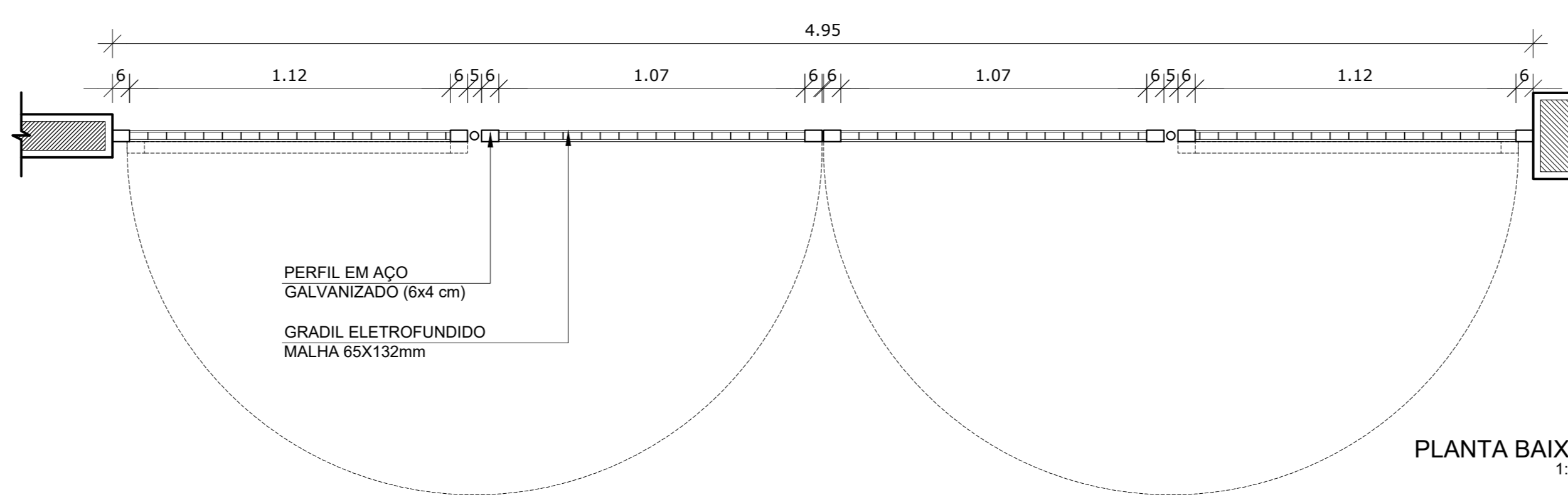

PO4 QUANT.: 04
DIMENSÕES: 495 x 120
SISTEMA: de abrir /perfil e malha
AMBIENTES: - Solários

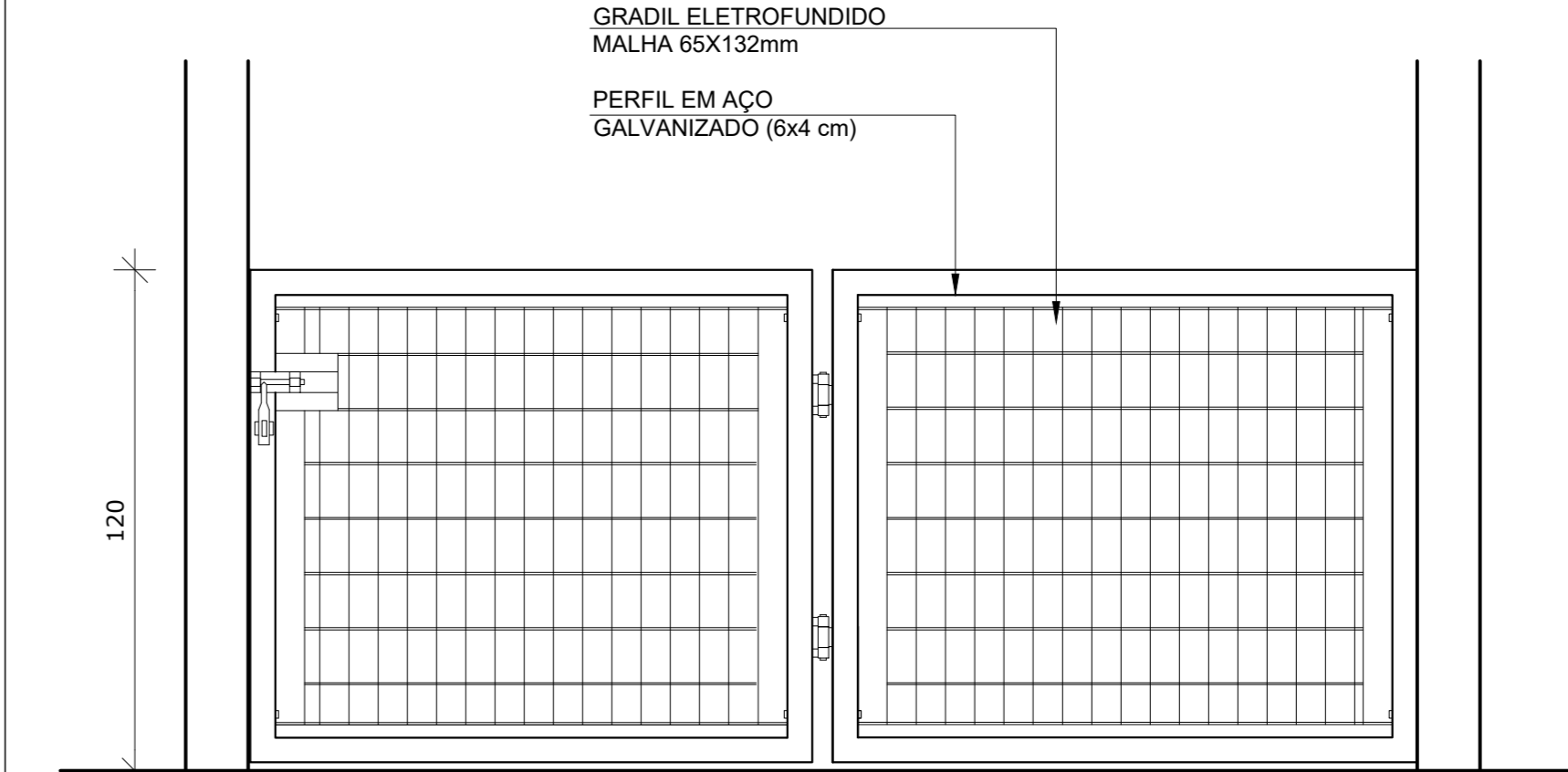

VISTA

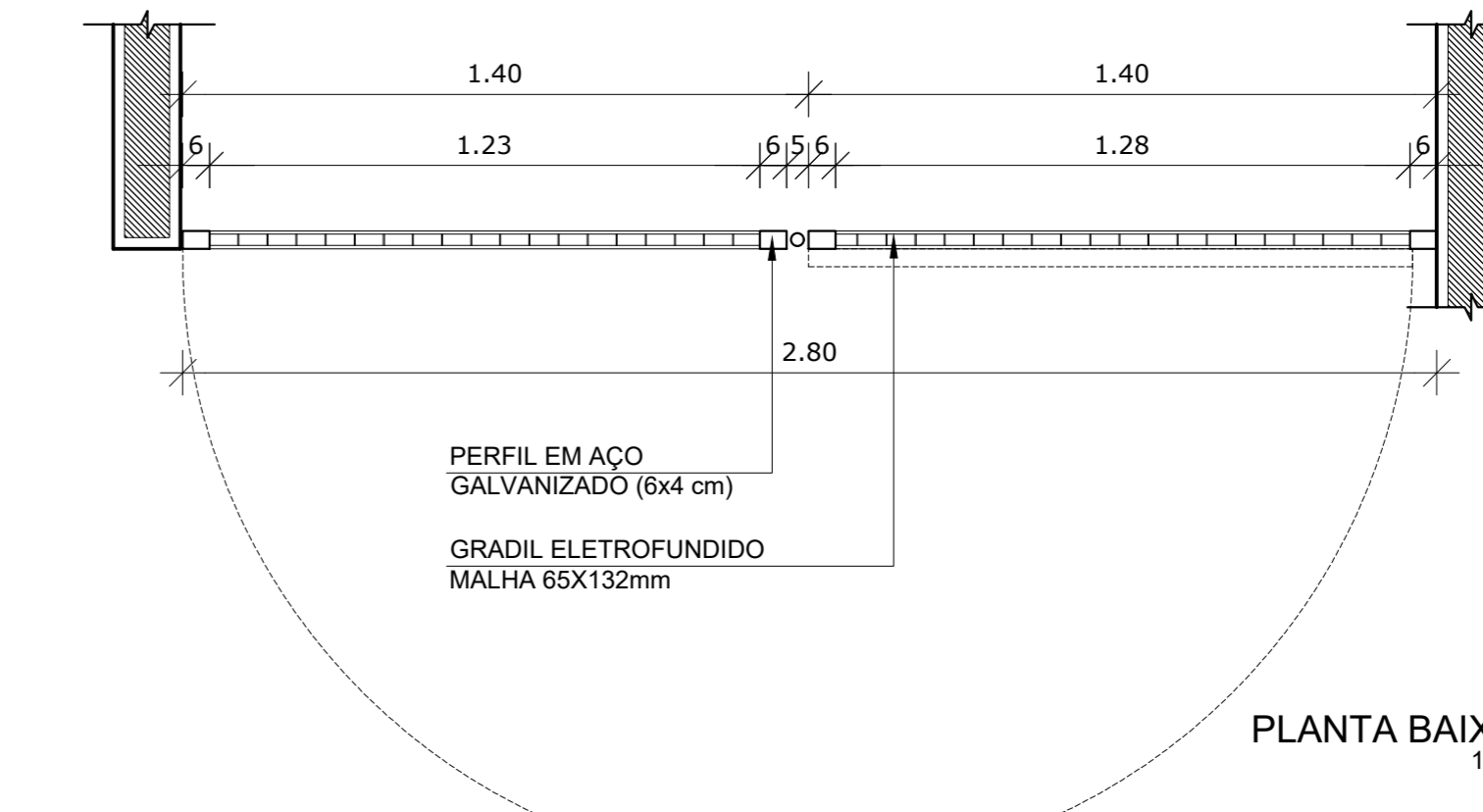

PO5 QUANT.: 08
DIMENSÕES: 280x120
SISTEMA: de abrir /perfil e malha
AMBIENTES: - Solários

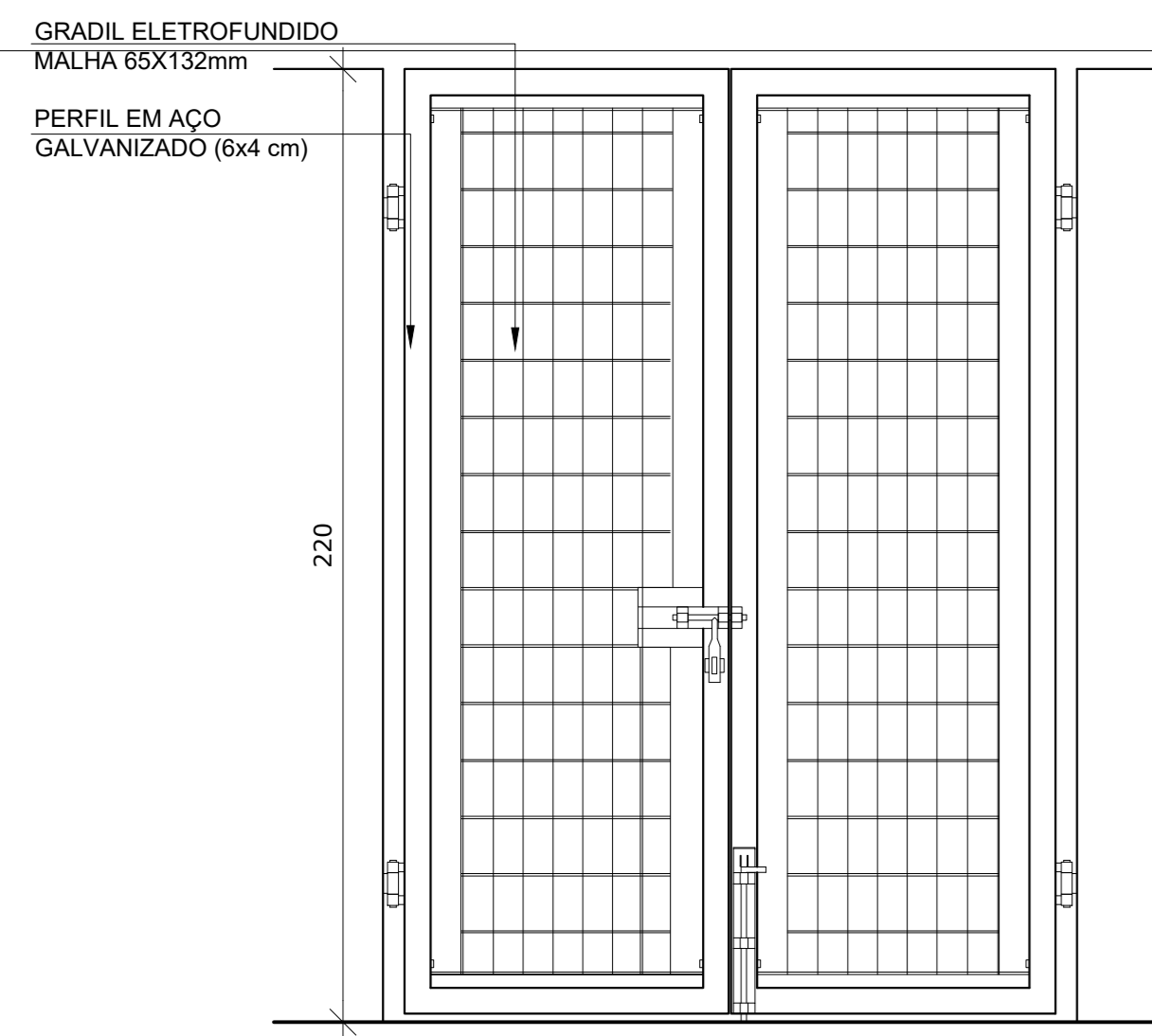

VISTA

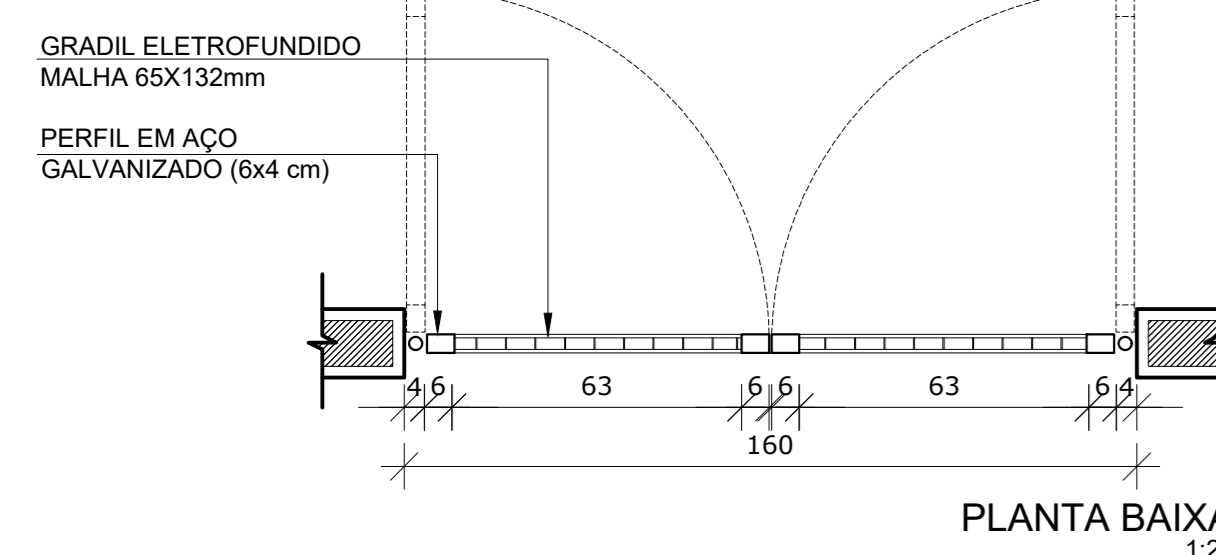

PO6 QUANT.: 02
DIMENSÕES: 160 x 220
SISTEMA: de abrir /perfil e malha
AMBIENTES: - Hall

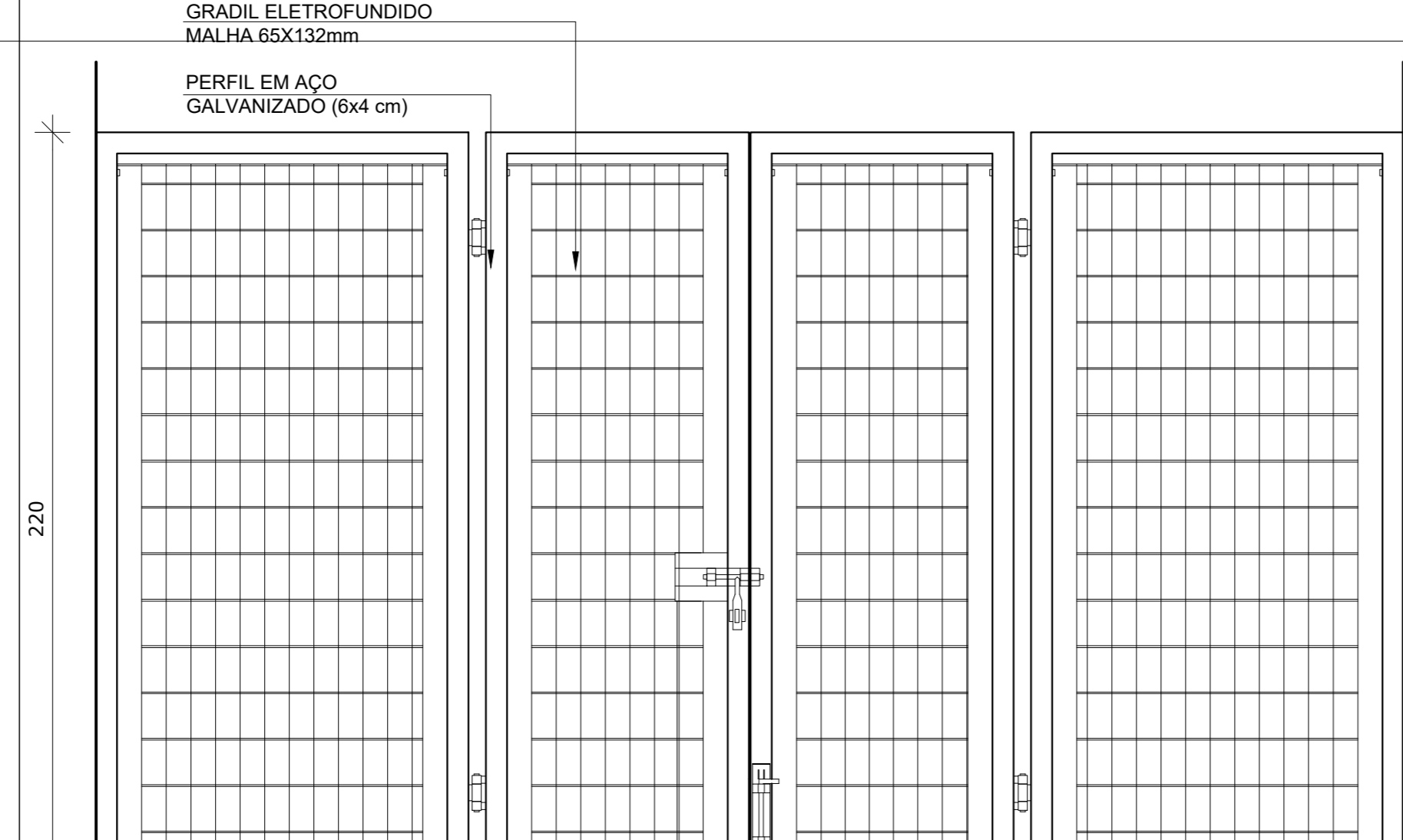

VISTA

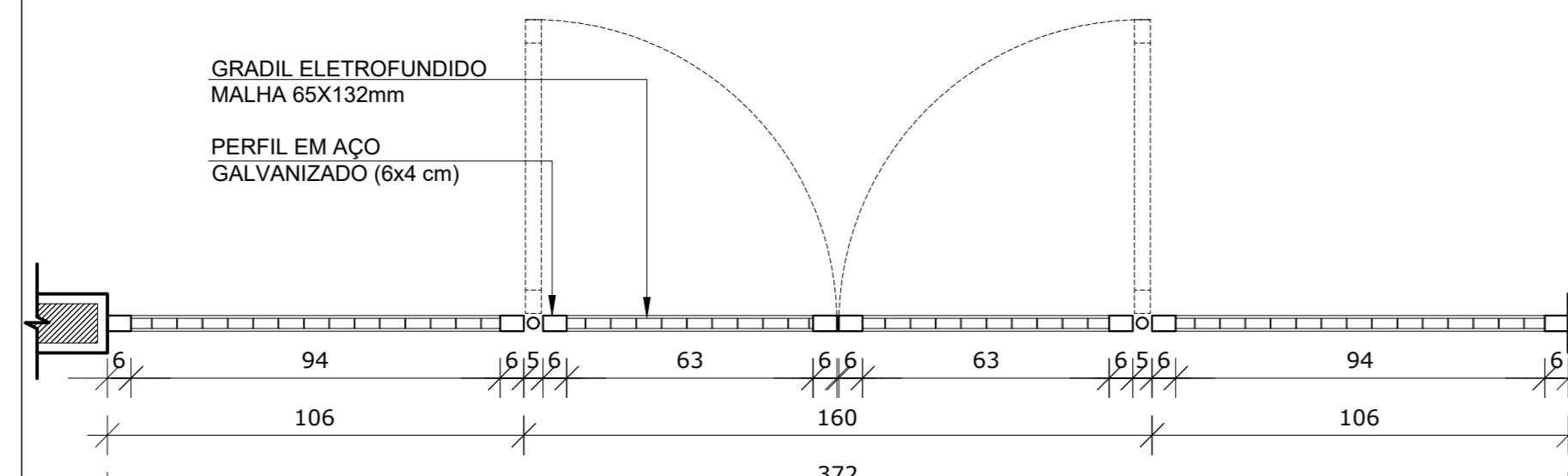

PO7 QUANT.: 01
DIMENSÕES: 373 x 220
SISTEMA: de abrir /perfil e malha
AMBIENTES: - Circulação Refeitório

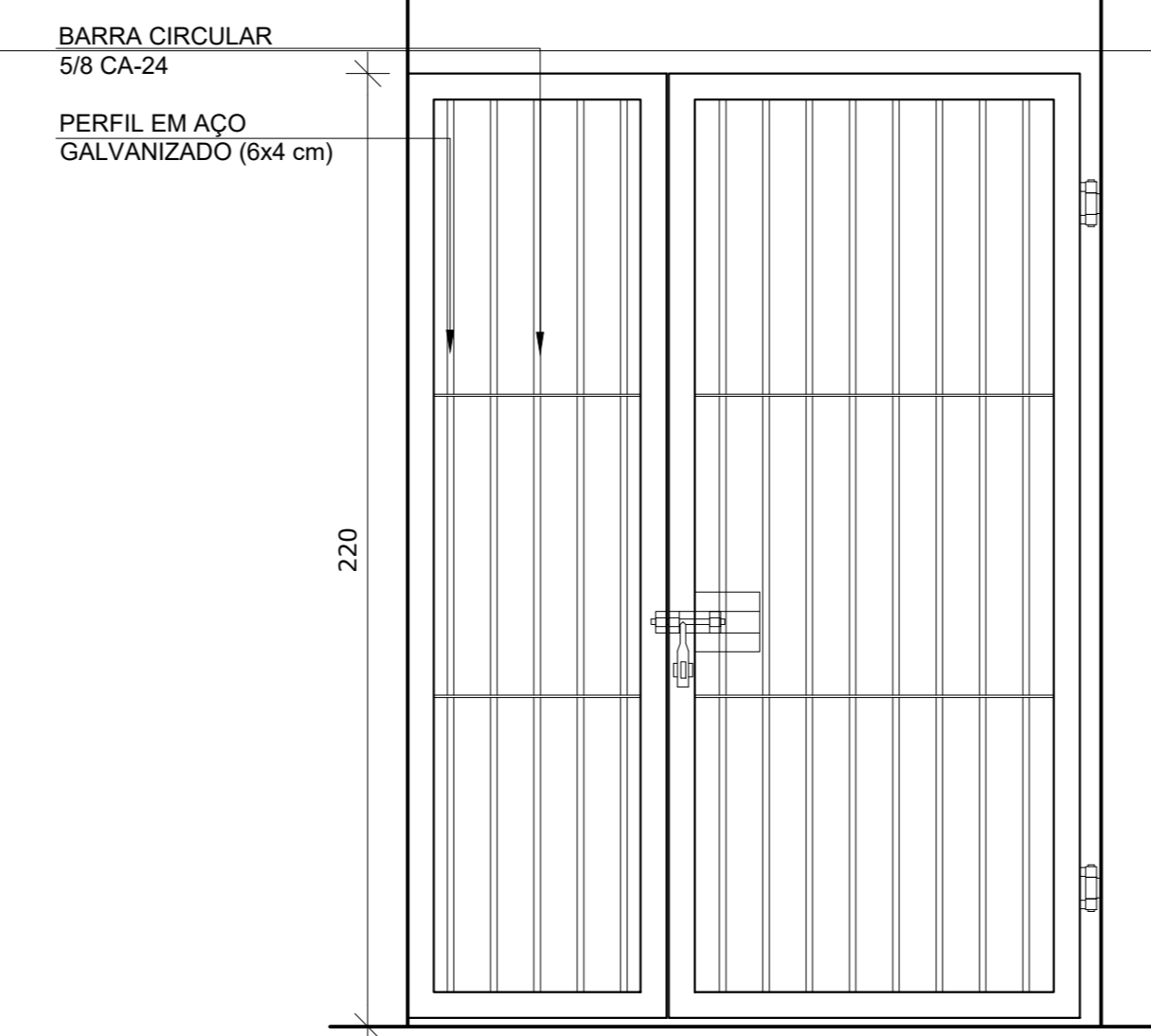

VISTA

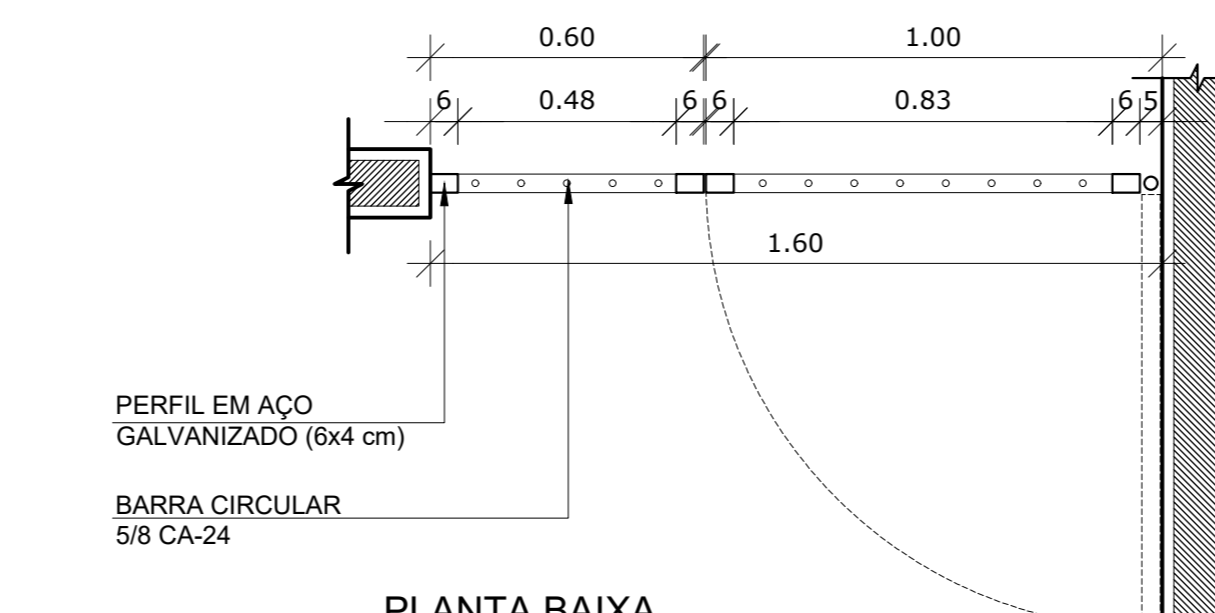

PO8 QUANT.: 01
DIMENSÕES: 160 x 220
SISTEMA: de abrir /perfil e grade
AMBIENTES: - Solário 6

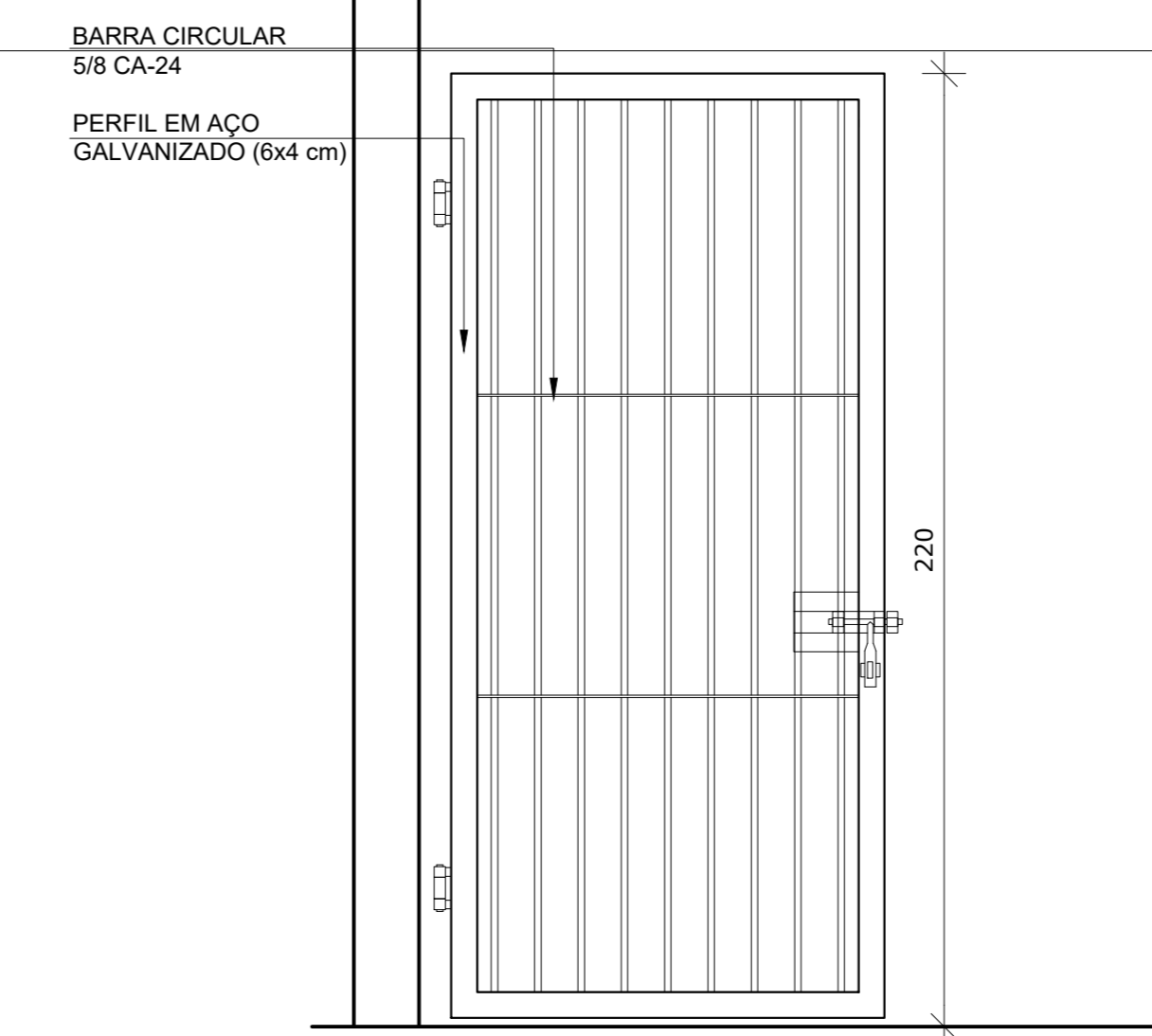

VISTA

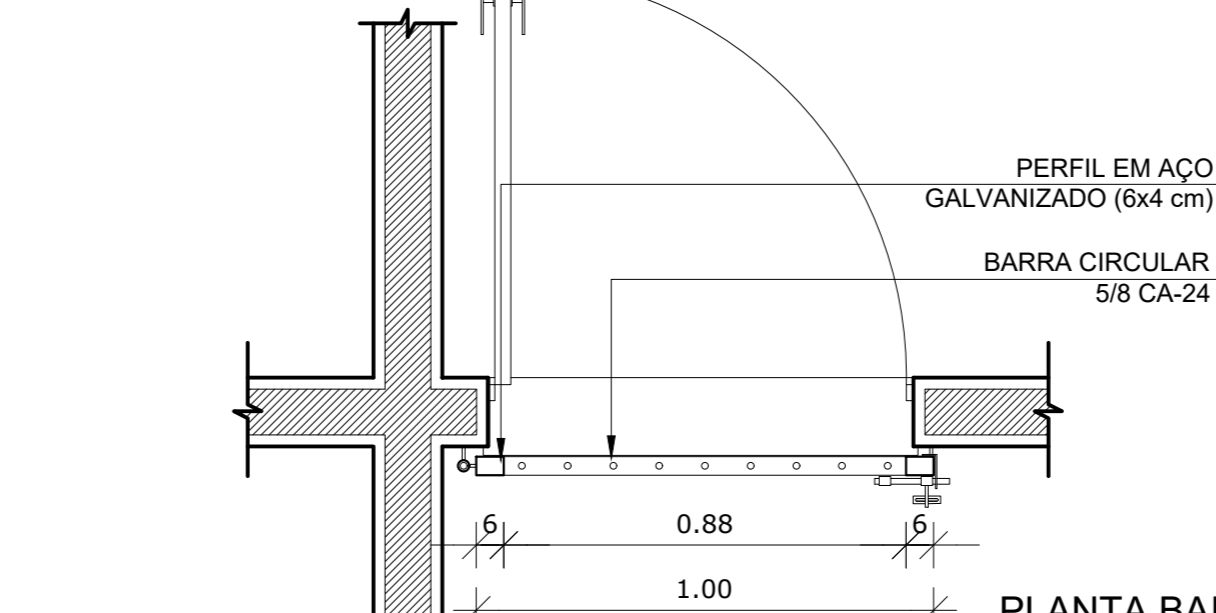

PO9 QUANT.: 02
DIMENSÕES: 100 x 220
SISTEMA: de abrir /perfil e grade
AMBIENTES: - Cozinha

Secretaria de
Educação



PROJETO BÁSICO DE ARQUITETURA

ESTABELECIMENTO: CRECHES POR TODO O PARÁ

ENDEREÇO: URE

DETALHAMENTO DE ESQUADRIAS

DESCRIÇÃO DA PRANCHA:
DETALHAMENTO DE PORTAS

DATA:
AGOSTO/2023
ESCALA:
1:25
DESENVOLVIMENTO:
EQUIPE DPLO

Nº DA PRANCHA:
ARQ
10/10

VERSÃO: V01

DESCRIÇÃO DA VERSÃO:

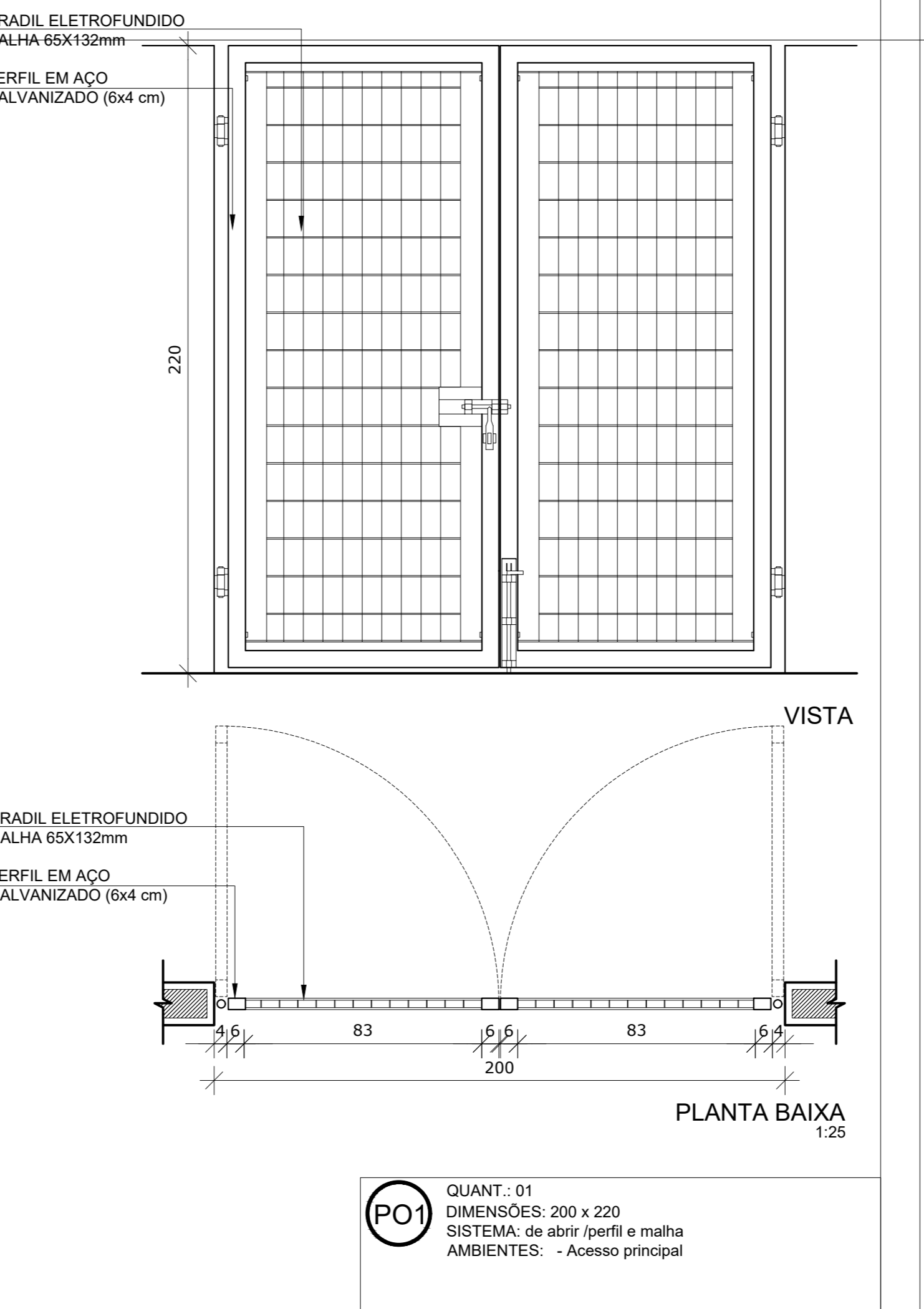
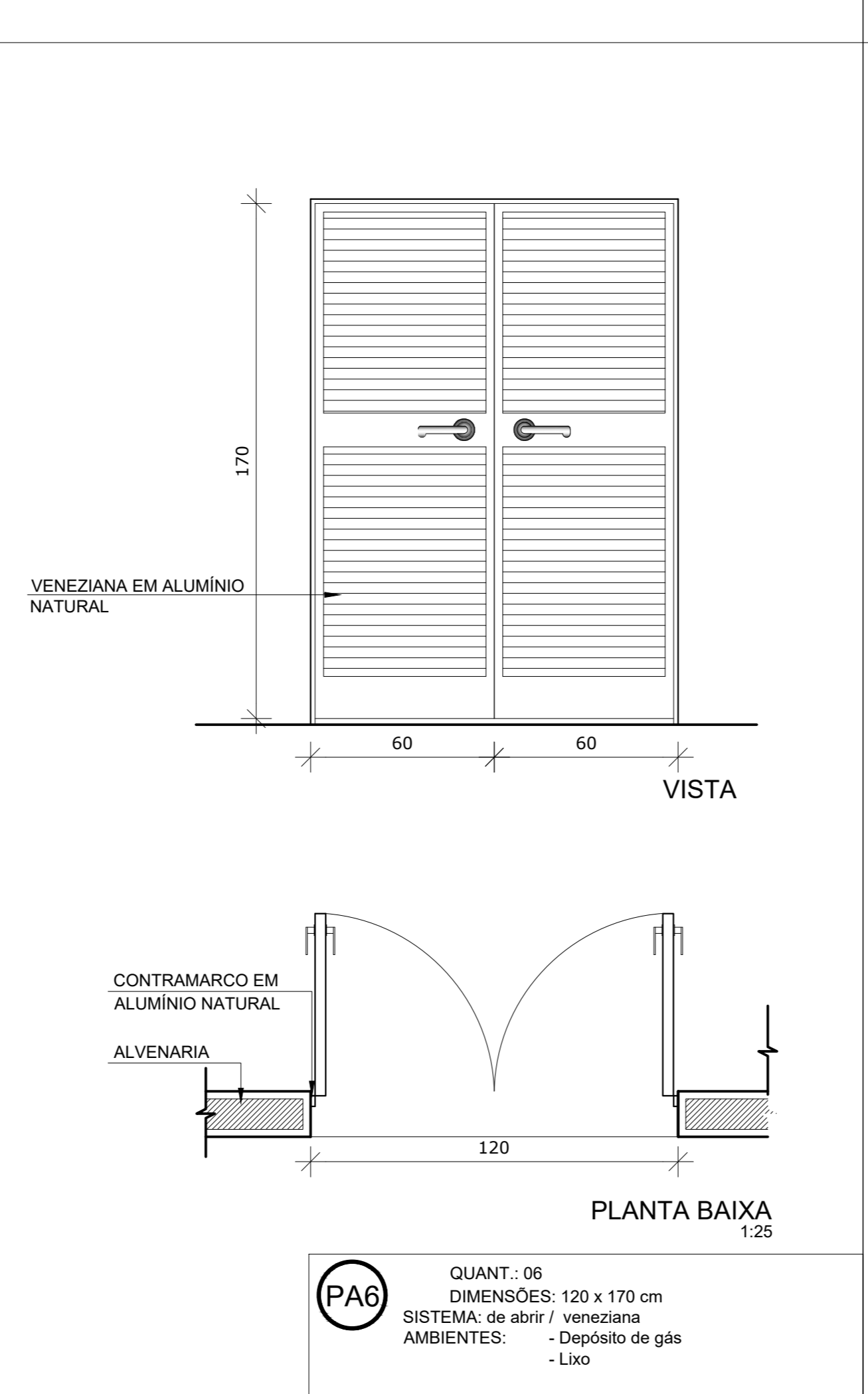
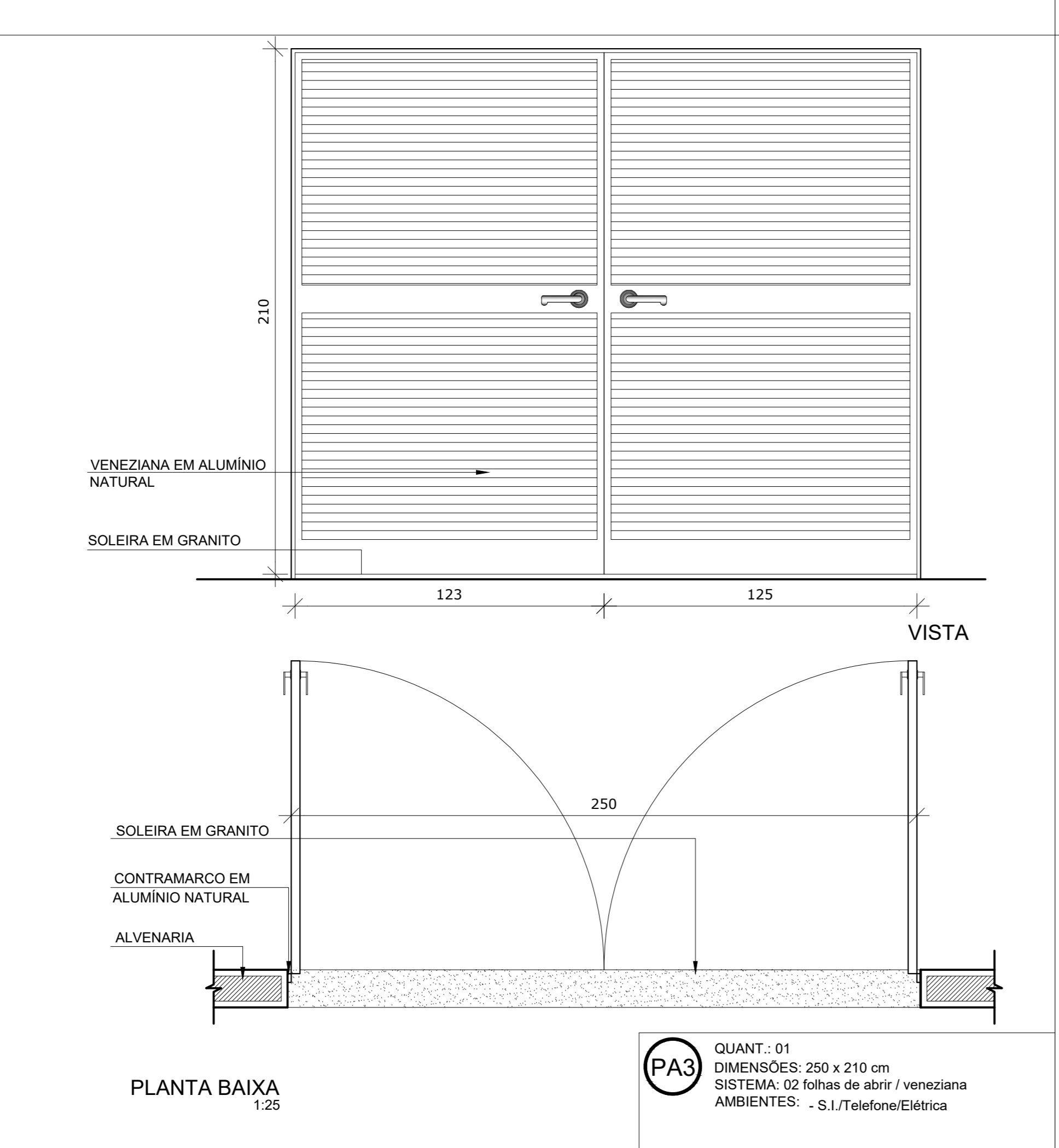
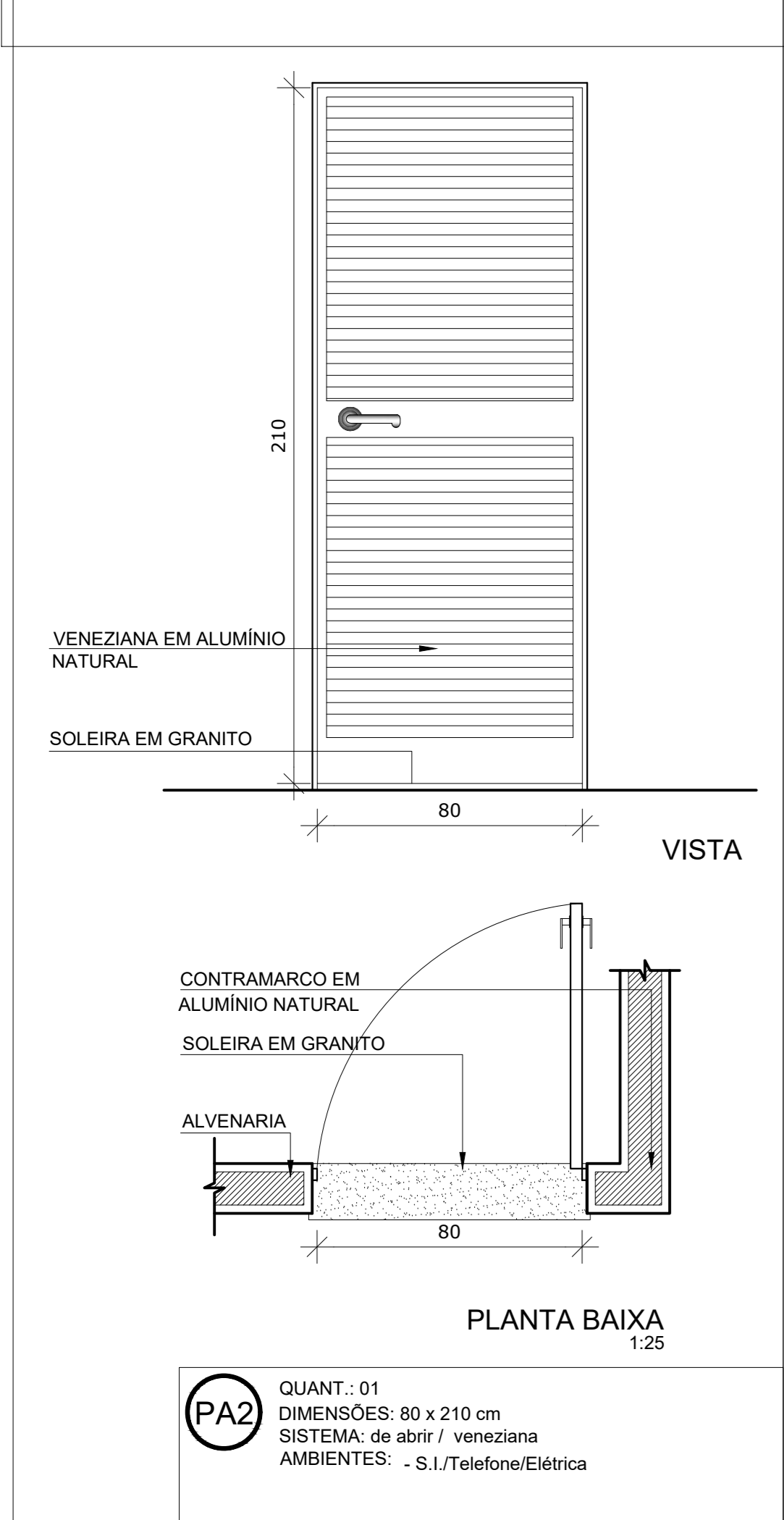
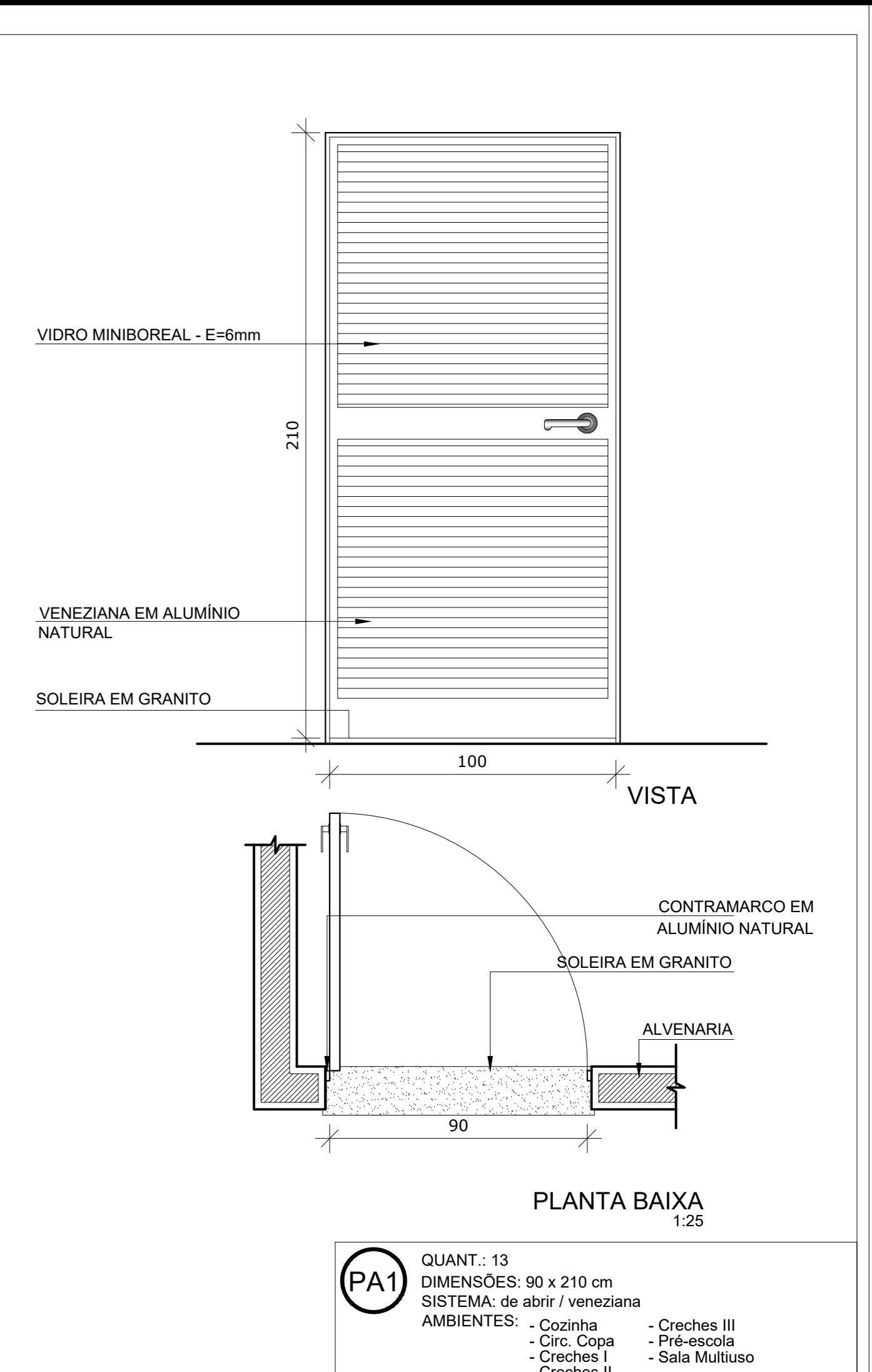
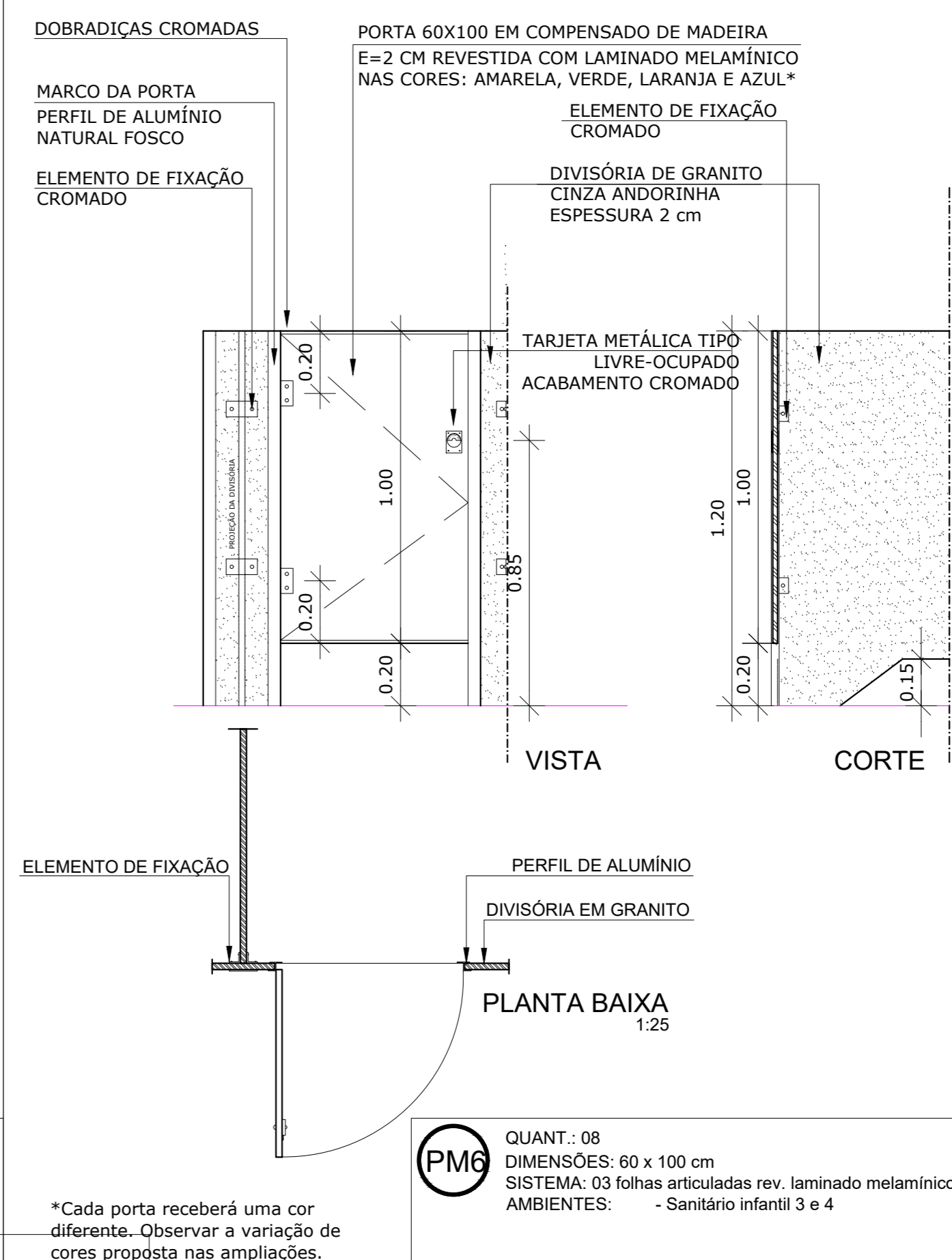
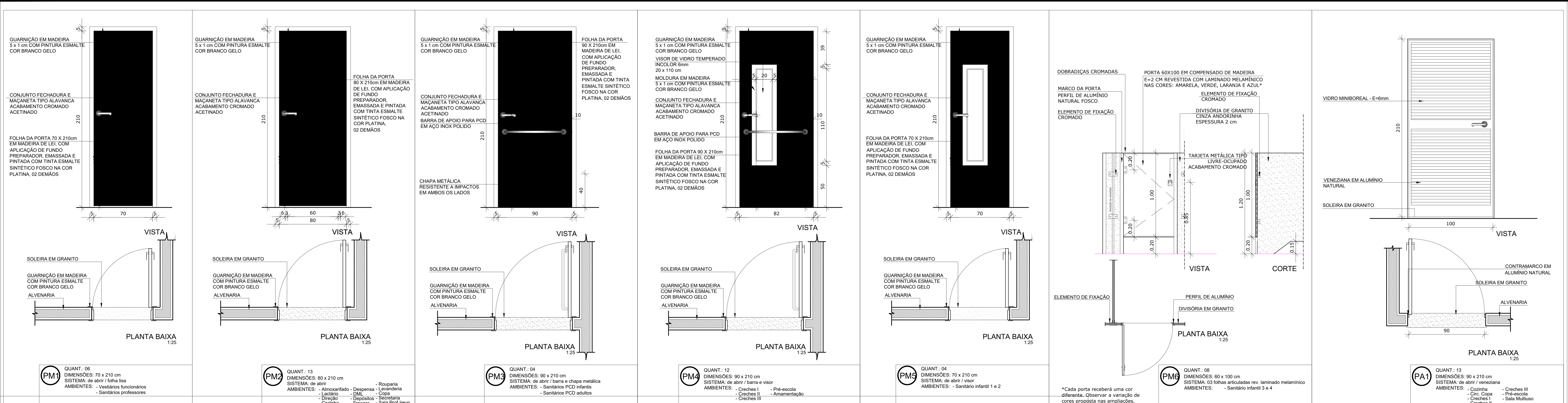

Secretaria de Educação

GOVERNO DO PARA
POR TODO O PARÁ

PROJETO BÁSICO DE ARQUITETURA

ESTABELECIMENTO: CRECHES POR TODO O PARÁ

ENDEREÇO: URE

DETALHAMENTO DE ESQUADRIAS

DESCRIÇÃO DA PRANCHA: DETALHAMENTO DE PORTAS	DATA: AGOSTO/2023	Nº DA PRANCHA: ARQ 09/10
DESENVOLVIMENTO: EQUIPE DPLO	ESCALA: 1:25	

VERSÃO: V01 DESCRIÇÃO DA VERSÃO: